



Gîte N° 4294 - Le Coq

28 Allée des Sycomores - 42740 LA TERRASSE-SUR-DORLAY - Altitude : 450 m

Édité le 27/05/2022 - Saison 2022



Capacité : 13 personnes

Nombre de chambres : 5

Surface habitable : 240 m²

A l'entrée du Parc Naturel du Pilat, dans une ancienne ferme en pierres, vous apprécierez l'ambiance de ce gîte (décoration, pierres apparentes, bois) et son confort moderne.



Idéal pour se retrouver entre amis ou en famille, tout en restant indépendant ! Ces gîtes ont été aménagés dans une ancienne grange dont les caractères pierre et bois ont été conservés et valorisés. On appréciera particulièrement la fraîcheur des pièces durant les chaudes journées d'été et la grande capacité du gîte. En demi-saison, les poêles à bois apportent une chaleur agréable en

chauffage d'appoint. Situé à l'orée du Parc du Pilat, notre gîte est idéalement situé pour les amateurs d'activités de plein air : randonnées, géocaching, escalade (site naturel d'escalade à moins de 10 km) tout en restant à proximité des principaux commerces et des métropoles telles que Saint-Etienne (30 mn) et Lyon (50 mn). Association des 2 gîtes regroupables entre eux, pouvant accueillir au total 13 personnes sur 3 niveaux. Un premier gîte "La Basse Cour" n° 4292 de 110 m² sur rez-de-chaussée et étage avec pièce à vivre de 55 m² avec cuisine équipée et salon où toute la famille pourra se retrouver pour manger, 2 chambres dont une au rez-de-chaussée, second salon à l'étage qui offre un accès direct au patio de 12 m², lequel assure la communication entre les deux gîtes. Un deuxième gîte "Le Poulailleur" n° 4293 de 130 m² sur rez-de-chaussée et étage, séjour de 40 m² avec cuisine équipée et salon, 3 chambres dont une en rez-de-chaussée. Le gîte La Basse-cour est agréé Tourisme et Handicap pour les déficiences mentales et auditives. Espace extérieur avec salon de jardin. Situé à 20 minutes de Saint-Étienne. Wifi gratuite. Extension possible pour 5 personnes de plus soit un total de 19 personnes. Stationnement pour 5 voitures.

Le plus du séjour

Possibilité d'assister à la traite des vaches.

Accès 9 Latitude. 45.46300000 - Longitude. 4.58660000

Nous vous donnons rendez-vous sur la place de la Mairie de la Terrasse sur Dorlay. Nous vous conduirons au gîte situé à 2 km. Sortie A72 Grand-Croix à 7 km.

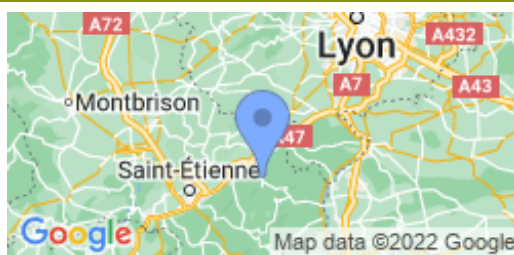

Compléments d'informations

Toutes ces informations ont été communiquées et validées par le propriétaire et ne peuvent en aucun cas mettre en cause les Gîtes de France.

* A défaut de conditions particulières mentionnées sur cette fiche, les conditions générales de location sont applicables.

Service de réservation

GITES DE FRANCE LOIRE EN AUVERGNE / RHONE-ALPES

☎ 04 77 79 18 49 ☎ 04 77 93 93 66

✉ contact@gites42.com

🌐 <https://www.gites-de-france-loire.com>

Propriétaire

Madame, Monsieur BONNARD Isabelle & André

☎ 04 77 20 94 68 ☎ 06 78 40 00 22

✉ contact@poulerousse.fr

🌐 <http://www.poulerousse.fr>

Langue parlée



Remise des clés effectuée par

Les propriétaires n'habitent pas sur place, les contacter 24h avant l'arrivée pour convenir d'un horaire 06 78 40 00 22

Loisirs à proximité

- 🕒 Pêche : 0.2 km
- 🕒 Tennis : 0.5 km
- 🕒 Equitation : 10.0 km
- 🕒 Randonnée pédestre : Sur Place
- 🕒 Piscine : 15.0 km
- 🕒 Plan d'eau : 3.0 km
- 🕒 Ski de fond : 30.0 km
- 🕒 Golf : 30.0 km
- 🕒 Gare : 9.5 km
- 🕒 Commerce : 1.0 km

Thématiques

- 🕒 Randonnées
- 🕒 Bébé calin

Vos hôtes

Après avoir été respectivement Journaliste et Directeur d'une organisation de la Filière laitière, nous avons choisi de rejoindre l'exploitation agricole familiale pour créer une ferme auberge. Nous avons décidé ensuite de prolonger cette activité d'accueil en transformant une ancienne grange en gîtes ruraux. Nous aimons recevoir nos hôtes et partager de bonnes choses avec eux (nous sommes très gourmands !). Nous sommes également très engagés dans nos métiers respectifs pour participer à la construction d'un avenir équitable.



Gîte rural N° 4294 - Le Coq situé à 1.0 km du centre de LA TERRASSE-SUR-DORLAY

Tarifs en € - information à titre indicatif, valable au 27/05/2022 à 00:00:00



	2 nuits	3 nuits	4 nuits	5 nuits	6 nuits	Semaine
Basse saison du 08/01/2022 au 04/02/2022 et du 05/03/2022 au 08/04/2022 et du 01/10/2022 au 21/10/2022 et du 05/11/2022 au 16/12/2022 et du 31/12/2022 au 06/01/2023	270/400	350/480	420/550	565	565	565
Vacances Février du 05/02/2022 au 04/03/2022	420	510	590	660	660	660
Vacances Pâques du 09/04/2022 au 06/05/2022	-	-	-	-	-	660
Moyenne Saison du 07/05/2022 au 27/05/2022	420	510	590	660	660	660
Juin Septembre du 28/05/2022 au 01/07/2022 et du 03/09/2022 au 30/09/2022	420	510	590	660	660	660
Haute Saison du 02/07/2022 au 08/07/2022 et du 27/08/2022 au 02/09/2022	-	-	-	-	-	820
Très Haute Saison du 09/07/2022 au 26/08/2022	-	-	-	-	-	950
Vacances Toussaint du 22/10/2022 au 04/11/2022	420	510	590	660	660	660
Vacances Noël du 17/12/2022 au 30/12/2022	450	-	-	-	-	820

Le prix comprend

- L'eau
- Le gaz
- Un forfait de 8kW/h d'électricité par jour
- Les charges (chauffage, électricité, gaz et eau) en Très Haute saison uniquement

Le prix ne comprend pas

- Les charges (chauffage et électricité) facturés sur relevé de compteur en dehors des périodes citées
- Le forfait ménage
- La taxe de séjour
- La location des draps et du linge de toilette
- Le bois pour le poêle à bois (le panier)

Options / Suppléments

Forfait ménage (optionnel).	110.00€
Paire de draps pour lit 1 personne (optionnel)	8.00€
Paire de draps pour lit 2 personnes (optionnel)	8.00€
Bois (prix du panier ou de la cagette)	10.00€
Location de linge de toilette (optionnel).	3.00€
location we de l'extension1.	40.00€
location semaine de l'extension1.	80.00€

Dépôt de garantie

Caution à verser à l'arrivée : 500.00€

Période d'ouverture

toute l'année.



Gîte N° 4294 - Le Coq

28 Allée des Sycomores - 42740 LA TERRASSE-SUR-DORLAY - Altitude : 450 m

Equipements intérieurs

- | | | |
|---|--|--|
| <input checked="" type="checkbox"/> wifi | <input checked="" type="checkbox"/> Lave-Linge | <input checked="" type="checkbox"/> Poste de télévision |
| <input checked="" type="checkbox"/> Micro-Ondes | <input checked="" type="checkbox"/> Lave-Vaisselle | <input checked="" type="checkbox"/> Chambre et WC au Rdc |
| <input checked="" type="checkbox"/> Lecteur DVD | <input checked="" type="checkbox"/> Accès internet | <input checked="" type="checkbox"/> Tel portable |
| <input checked="" type="checkbox"/> Congélateur | <input checked="" type="checkbox"/> Lit d'appoint | <input checked="" type="checkbox"/> Poêle |

Equipements extérieurs

- | | | |
|--|--|--|
| <input checked="" type="checkbox"/> Maison Mitoyenne | <input checked="" type="checkbox"/> Terrasse | <input checked="" type="checkbox"/> Barbecue |
|--|--|--|

Services

- | |
|---|
| <input checked="" type="checkbox"/> Equipement bébé |
|---|

Distance Commerces

- | | | |
|---|---|---|
| <input checked="" type="checkbox"/> Boulangerie/Pâtisserie : 2.5 km | <input checked="" type="checkbox"/> Commerce : 2.5 km | <input checked="" type="checkbox"/> Restaurant : 2 km |
| <input checked="" type="checkbox"/> Pharmacie : 2.5 km | <input checked="" type="checkbox"/> Médecin : 2.5 km | <input checked="" type="checkbox"/> Hôpital : 10 km |

Détail des pièces

Niveau	Type de pièce	Surface Literie	Descriptif - Equipement
RDC	SEJ	37.00m ²	Gîte 4293 : Séjour avec coin-cuisine entièrement équipé et coin salon. Murs en pierre, poêle à bois.
RDC	CHA	15.00m ² - 1 lit(s) 90	Gîte 4293 : Chambre ensoleillée comprenant 1 grand lit et 1 petit lit. Bel espace de rangement.
1er étage	CHA	13.00m ² - 3 lit(s) 90	Gîte 4293 : Chambre en soupente équipée de 3 lits de 90. Poutres apparentes.
1er étage	CHA	30.00m ² - 4 lit(s) 90	Gîte 4293 : Grande chambre lumineuse aux poutres apparentes équipée de 2 lits de 90 pouvant être rapprochés et d'1 lit de 140.
1er étage	CHA	23.00m ² - 2 lit(s) 90	Gîte 4293 : Chambre extension supplémentaire (non comprise dans la location initiale) et comprenant 1 lit de 140 et 2 lits de 90. Poutres apparentes. Fenêtres donnant sur le patio.
1er étage	MEZ	15.00m ²	Gîte 4293 : Coin détente avec un canapé futon et une banquette pouvant servir de couchages d'appoint. Pièce très ensoleillée grâce à la présence d'un velux.
RDC	SDB	3.00m ²	Gîte 4293 : Salle de bains dans les tons orange équipée d'une baignoire et d'un lavabo. Radiateur sèche serviettes.
1er étage	SDO	3.00m ²	Gîte 4293 : Salle de bains dans les tons bleus équipée d'une cabine de douche et d'un lavabo. Poutres apparentes.
RDC	WC	2.00m ²	Gîte 4293 : WC au rez-de-chaussée
1er étage	WC2	2.00m ²	Gîte 4293 : WC à l'étage
RDC	SEJ	55.00m ²	Gîte 4292 : Grand séjour avec coin repas et coin salon (2 canapés dont 1 transformable), murs en pierre, cuisine entièrement équipée, vaste plan de travail en pierre, poêle à bois. Accès direct à la terrasse privative de plain-pied.
RDC	CHA	15.00m ²	Gîte 4292 : Chambre agréable équipée d'un lit 140 et d'un vaste espace de rangement.
1er étage	CHA	20.00m ²	Gîte 4292 : Chambre avec 2 lits de 90 et 1 lit de 120. Grand espace de rangement.
1er étage	MEZ	21.00m ²	Gîte 4292 : Salon avec accès direct sur le patio servant de sas entre les 2 gîtes. Équipé de 2 canapés transformables.
RDC	SDO	7.00m ²	Gîte 4292 : Salle d'eau en rez de chaussée accessible aux personnes handicapées, avec une vaste douche à l'italienne et une baignoire d'angle. Radiateur sèche serviettes.
RDC	WC	2.00m ²	Gîte 4292 : WC au rez-de-chaussée, accessible aux personnes handicapées.



Gîte N° 4294 - Le Coq

28 Allée des Sycomores - 42740 LA TERRASSE-SUR-DORLAY - Altitude : 450 m

Édité le 27/05/2022 - Saison 2022



Capacité : 13 personnes

Nombre de chambres : 5

Surface habitable : 240 m²

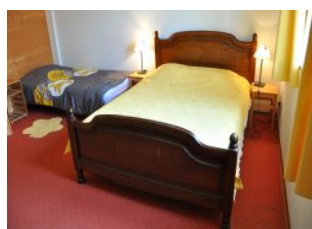
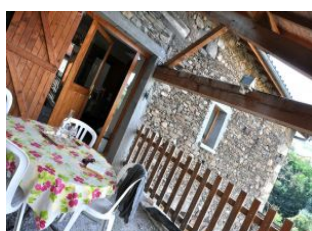
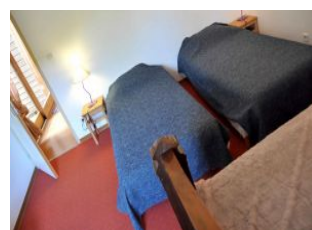

Gîte N° 4294 - Le Coq

28 Allée des Sycomores - 42740 LA TERRASSE-SUR-DORLAY - Altitude : 450 m

Édité le 27/05/2022 - Saison 2022



Capacité : 13 personnes

Nombre de chambres : 5

Surface habitable : 240 m²

GÎTE 4292

Etage

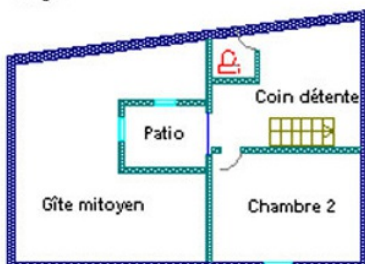

Rez de chaussée

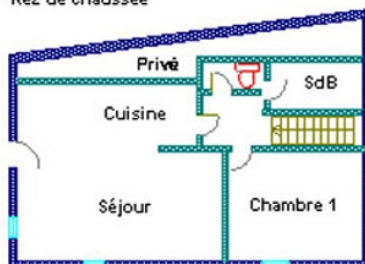

GÎTE 4293

Rez de chaussée

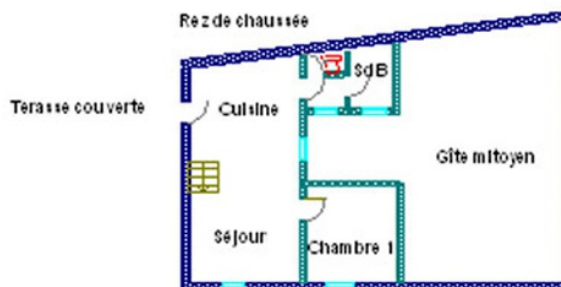

Etage

