



## Gîte N° 4067 - Le Pêché du Pilat

24 place de la petite Sorbonne - 42520 MALLEVAL - Altitude : 350 m

Édité le 04/12/2022 - Saison 2022



Capacité : 6 personnes

Nombre de chambres : 3

Surface habitable : 80 m<sup>2</sup>

Le Pêché du Pilat se situe dans le bourg de Malleval, petite cité médiévale et village de caractère accroché à un éperon rocheux dominant les gorges du Batalon dans le massif du Pilat.



TARIFS TOUT COMPRIS  
Charges, draps, serviettes

Au carrefour du département de la Loire, de l'Ardèche et de l'Isère, Katia & Yann vous accueillent dans leur domaine " Le Pêché du Pilat " qui se compose de leur maison d'habitation, leur restaurant et leur gîte entièrement rénové et équipé avec goût et confort. le gîte est idéalement situé pour vos séjours à la découverte du Parc du Pilat, vos week-ends "rando" ou vos déplacements professionnels. Pour rendre votre séjour encore plus agréable, les charges et le chauffage sont inclus, les lits sont faits à votre arrivée et le linge de

toilette est fourni. Gîte de 80m<sup>2</sup> en rez-de-chaussée. Il dispose d'une pièce à vivre avec une cuisine intégrée et équipée ouverte sur la salle à manger et le salon, 3 chambres équipées d'une salle d'eau privative avec WC : deux chambres avec 1 lit 140 et une chambre avec 2 lits 90. Vous bénéficierez d'une cour privative et attenante au gîte, équipée d'un salon de jardin, barbecue, bains de soleil. L'emplacement voiture se situe à proximité immédiate sur la place du village.

### Le plus du séjour

Le Pêché du Pilat n'est pas seulement un gîte, c'est aussi un restaurant traditionnel. Katia & Yann seront heureux de vous faire découvrir leur cuisine où vous pourrez manger en terrasse, en salle ou demander un service livraison au gîte.

### Accès 9 Latitude. 45.38446400 - Longitude. 4.72634700

Le gîte se situe dans le bourg du village de Malleval, à côté du restaurant le Pêché du Pilat.

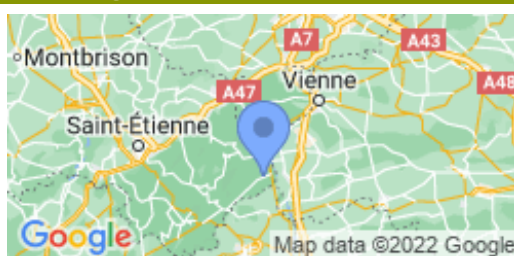

### Compléments d'informations

Toutes ces informations ont été communiquées et validées par le propriétaire et ne peuvent en aucun cas mettre en cause les Gîtes de France.

\* A défaut de conditions particulières mentionnées sur cette fiche, les conditions générales de location sont applicables.

### Service de réservation

GITES DE FRANCE LOIRE EN AUVERGNE / RHONE-ALPES

☎ 04 77 79 18 49 📠 04 77 93 93 66

✉ [contact@gites42.com](mailto:contact@gites42.com)

🌐 <https://www.gites-de-france-loire.com>

### Propriétaire

Madame, Monsieur DAVID Katia & Yann

☎ 0474871182 📠 0787191166

✉ [lepechedupilat@yahoo.fr](mailto:lepechedupilat@yahoo.fr)

### Langues parlées



### Remise des clés effectuée par

Prendre contact directement avec les propriétaires : Katia & Yann 04 74 87 11 82.

### Loisirs à proximité

- 🕒 Pêche : 3.0 km
- 🕒 Tennis : 1.0 km
- 🕒 Randonnée pédestre : Sur Place
- 🕒 Piscine : 7.0 km
- 🕒 V.T.T. : Sur Place
- 🕒 Plan d'eau : 3.0 km
- 🕒 Ski de fond : 100.0 km
- 🕒 Ski de piste : 100.0 km
- 🕒 Golf : 35.0 km
- 🕒 Gare : 15.0 km
- 🕒 Commerce : 3.0 km

### Thématiques

- 🕒 Randonnées



## Gîte rural N° 4067 - Le Pêché du Pilat

Tarifs en € - information à titre indicatif, valable au 04/12/2022 à 00:00:00



	2 nuits	3 nuits	4 nuits	5 nuits	6 nuits	Semaine
<b>Basse saison</b> du 08/01/2022 au 04/02/2022 et du 05/03/2022 au 08/04/2022 et du 01/10/2022 au 21/10/2022 et du 05/11/2022 au 16/12/2022 et du 31/12/2022 au 06/01/2023	220	280	290/330	380	380	380
<b>Vacances Février</b> du 05/02/2022 au 04/03/2022	250	320	380	450	450	450
<b>Vacances Pâques</b> du 09/04/2022 au 06/05/2022	250	320	380	450	450	450
<b>Moyenne Saison</b> du 07/05/2022 au 27/05/2022	250	320	380	450	450	450
<b>Juin Septembre</b> du 28/05/2022 au 01/07/2022 et du 03/09/2022 au 30/09/2022	250	320	380	450	450	450
<b>Haute Saison</b> du 02/07/2022 au 08/07/2022 et du 27/08/2022 au 02/09/2022	-	-	-	-	-	530
<b>Très Haute Saison</b> du 09/07/2022 au 26/08/2022	-	-	-	-	-	580
<b>Vacances Toussaint</b> du 22/10/2022 au 04/11/2022	250	320	380	450	450	450
<b>Vacances Noël</b> du 17/12/2022 au 30/12/2022	250	-	-	-	-	500

## Le prix comprend

- Les charges (chauffage, électricité, gaz et eau)  
Attention en cas de surconsommation excessive un surcoût pourra vous être demandé
- La location des draps
- Le linge de toilette

## Le prix ne comprend pas

- Le forfait ménage
- La taxe de séjour

## Options / Suppléments

Forfait ménage (optionnel). 70.00€

## Dépôt de garantie

Caution à verser à l'arrivée : 300.00€

## Période d'ouverture

toute l'année.



## Gîte N° 4067 - Le Pêché du Pilat

24 place de la petite Sorbonne - 42520 MALLEVAL - Altitude : 350 m

### Equipements intérieurs

- |  |  |  |
|--|--|--|
| <input checked="" type="checkbox"/> wifi                 | <input checked="" type="checkbox"/> De plain-pied  | <input checked="" type="checkbox"/> Lave-Linge     |
| <input checked="" type="checkbox"/> Poste de télévision  | <input checked="" type="checkbox"/> Micro-Ondes    | <input checked="" type="checkbox"/> Lave-Vaisselle |
| <input checked="" type="checkbox"/> Chambre et WC au Rdc | <input checked="" type="checkbox"/> Accès internet | <input checked="" type="checkbox"/> Téléphone      |
| <input checked="" type="checkbox"/> Congélateur          |  |  |

### Equipements extérieurs

- |  |  |  |
|--|--|--|
| <input checked="" type="checkbox"/> Maison Mitoyenne | <input checked="" type="checkbox"/> Terrasse | <input checked="" type="checkbox"/> Barbecue/Plancha |
|--|--|--|

### Services

- |   |  |
|---|--|
| <input checked="" type="checkbox"/> Equipement bébé | <input checked="" type="checkbox"/> Draps gratuits |
|---|--|

### Distance Commerces

- |   |   |   |
|---|---|---|
| <input checked="" type="checkbox"/> Boulangerie/Pâtisserie : 4 km | <input checked="" type="checkbox"/> Commerce : 4 km | <input checked="" type="checkbox"/> Restaurant : 0 km |
| <input checked="" type="checkbox"/> Pharmacie : 4 km              | <input checked="" type="checkbox"/> Médecin : 4 km  | <input checked="" type="checkbox"/> Hôpital : 7 km    |

### Détail des pièces

Niveau	Type de pièce	Surface Literie	Descriptif - Equipement
RDC	Pièce à vivre	30.00m <sup>2</sup>	Pièce à vivre avec cuisine ouverte sur le salon/salle à manger.
RDC	Chambre	10.00m <sup>2</sup> - 1 lit(s) 140	Chambre avec un lit 140 équipée d'une télévision avec vue sur la rivière. La chambre dispose de son sanitaire attenant et privatif avec douche, vasque et WC.
RDC	Chambre	9.50m <sup>2</sup> - 1 lit(s) 140	Chambre avec un lit 140 équipée d'une télévision avec vue sur le jardin et la rivière. La chambre dispose de son sanitaire attenant et privatif avec douche, vasque et WC.
RDC	Chambre	9.00m <sup>2</sup> - 2 lit(s) 90	Chambre avec deux lits 90, équipée d'une télévision avec vue sur le jardin et la rivière. La chambre dispose de son sanitaire attenant et privatif avec douche, vasque et WC.



Gîte N° 4067 - Le Péché du Pilat

24 place de la petite Sorbonne - 42520 MALLEVAL - Altitude : 350 m

Édité le 04/12/2022 - Saison 2022



Capacité : 6 personnes

Nombre de chambres : 3

Surface habitable : 80 m<sup>2</sup>

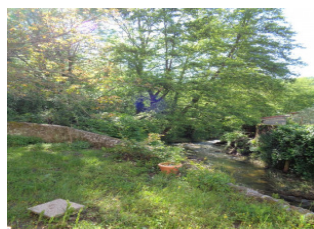
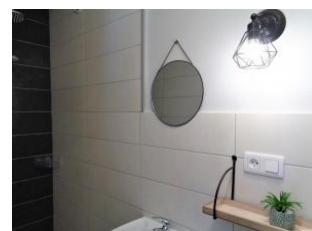
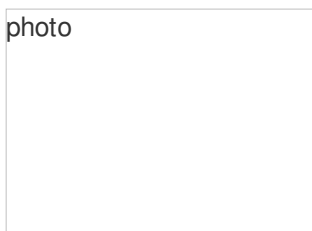
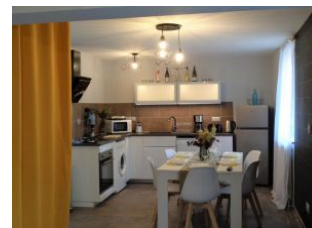



GITES DE FRANCE LOIRE EN AUVERGNE / RHONE-ALPES



Gîte N° 4067 - Le Péché du Pilat

24 place de la petite Sorbonne - 42520 MALLEVAL - Altitude : 350 m

Édité le 04/12/2022 - Saison 2022



Capacité : 6 personnes

Nombre de chambres : 3

Surface habitable : 80 m<sup>2</sup>

