



Gîte N°3032 - Le Pont de Gaud I

54, chemin de la Brunelin - 42430 SAINT-ROMAIN-D'URFE - Altitude : 680 m

Édité le 26/06/2022 - Saison 2022



Capacité : 6 personnes

Nombre de chambres : 3

Surface habitable : 92 m²

Au carrefour de trois départements, Allier, Puy de Dôme et Loire, à proximité du parc naturel régional Livradois Forez, vous découvrirez une ancienne grange en pierre rénovée dans l'esprit du développement durable et du respect de l'environnement.



Vous apprécierez la qualité et le confort de cet écogîte, le calme et la vue sur la campagne alentour. Planchers et cloisons bois, enduits chaux chanvre pour un intérieur sain. Gîte de 92 m² (Rdc + ét). Séjour avec coin cuisine et salon, chambre accessible et salle d'eau avec wc, 2 ch et 1 mezzanine à l'étage (couchage d'appoint 1 lit 90). Terrasse privative 20 m² + terrain privatif 200 m². Pièce supplémentaire de 25 m² commune

aux 2 gîtes avec jeux de société, table de ping-pong, lave-linge... Ménage pendant le séjour : 30 euros. A 1 h de St-Etienne, Lyon et Clermont-Ferrand. Possibilité de location d'un autre gîte rural mitoyen avec des accès totalement indépendants et privatifs pour 4 personnes à proximité (n°3057). Structure pouvant accueillir une personne possédant un handicap auditif, mental ou moteur.

Accès ♻ Latitude. 45.89329722 - Longitude. 3.82509444

Sortie autoroute Les Salles Noirétable N°31 : prendre à gch dir St Just en Chevalet puis à gch la D44, puis la 4ème à drte dir "Fican, La Pras", traverser Fican sur votre drte, puis tout droit 800m hameau "Gaud", prendre la montée à gauche, 1er bâtiment sur la droite à 30m.

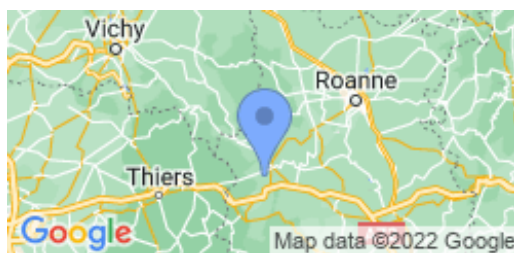

Compléments d'informations

Toutes ces informations ont été communiquées et validées par le propriétaire et ne peuvent en aucun cas mettre en cause les Gîtes de France.

* A défaut de conditions particulières mentionnées sur cette fiche, les conditions générales de location sont applicables.

Service de réservation

GITES DE FRANCE LOIRE EN AUVERGNE / RHONE-ALPES

☎ 04 77 79 18 49 📠 04 77 93 93 66

✉ contact@gites42.com🌐 <https://www.gites-de-france-loire.com>

Propriétaire

Madame, Monsieur SAVATIER Laurence & Jacques

☎ 0631955030 📠 0695329942

✉ gitespontdegaud.savatier@orange.fr

Langues parlées



Remise des clés effectuée par

Prendre contact directement avec les propriétaires : SAVATIER Laurence et Jacques 06 31 95 50 30 - 06 95 32 99 42

Loisirs à proximité

- 🕒 Pêche : Sur Place
- 🕒 Tennis : 4.0 km
- 🕒 Equitation : 0.3 km
- 🕒 Randonnée pédestre : Sur Place
- 🕒 Piscine : 4.0 km
- 🕒 V.T.T. : Sur Place
- 🕒 Plan d'eau : 10.0 km
- 🕒 Ski de fond : 30.0 km
- 🕒 Ski de piste : 30.0 km
- 🕒 Golf : 25.0 km
- 🕒 Gare : 12.0 km
- 🕒 Commerce : 4.0 km

Thématiques

- 🕒 Randonnées
- 🕒 Regroupables
- 🕒 Ecogestes
- 🕒 Ecogite
- 🕒 Bébé calin

Vos hôtes

Jacques et Laurence, commerçants (papeterie librairie) à Saint-Just-en-Chevalet, passionnés de lecture et de nature, vous accueillent dans un lieu calme, pensé pour la détente et la convivialité.



Gîte rural N°3032 - Le Pont de Gaud I situé à 3.0 km du centre de SAINT-ROMAIN-D'URFE

Tarifs en € - information à titre indicatif, valable au 26/06/2022 à 00:00:00



	2 nuits	3 nuits	4 nuits	5 nuits	6 nuits	Semaine
Basse saison du 08/01/2022 au 04/02/2022 et du 05/03/2022 au 08/04/2022 et du 01/10/2022 au 21/10/2022 et du 05/11/2022 au 16/12/2022 et du 31/12/2022 au 06/01/2023	240/250	296/306	352/362	390	390	390
Vacances Février du 05/02/2022 au 04/03/2022	-	-	-	-	-	420
Vacances Pâques du 09/04/2022 au 06/05/2022	-	-	-	-	-	420
Moyenne Saison du 07/05/2022 au 27/05/2022	250	310	370	420	420	420
Juin Septembre du 28/05/2022 au 01/07/2022 et du 03/09/2022 au 30/09/2022	260	320	380	420	420	420
Haute Saison du 02/07/2022 au 08/07/2022 et du 27/08/2022 au 02/09/2022	-	-	-	-	-	460
Très Haute Saison du 09/07/2022 au 26/08/2022	-	-	-	-	-	490
Vacances Toussaint du 22/10/2022 au 04/11/2022	-	-	-	-	-	420
Vacances Noël du 17/12/2022 au 30/12/2022	260	-	-	-	-	460

Le prix comprend

- Les charges (chauffage, électricité, gaz et eau)
Attention en cas de surconsommation excessive un surcoût pourra vous être demandé
- Les draps et le linge de toilette

Le prix ne comprend pas

- Le forfait ménage
- La taxe de séjour

Options / Suppléments

- Forfait ménage (optionnel). **45.00€**
- Forfait entretien si animal (obligatoire). **65.00€**

Dépôt de garantie

Caution à verser à l'arrivée : 200.00€

Période d'ouverture

toute l'année



Gîte N° 3032 - Le Pont de Gaud I

54, chemin de la Brunelin - 42430 SAINT-ROMAIN-D'URFE - Altitude : 680 m

Equipements intérieurs

- | | | |
|--|--|---|
| <input checked="" type="checkbox"/> wifi | <input checked="" type="checkbox"/> Lave-Linge | <input checked="" type="checkbox"/> Poste de télévision |
| <input checked="" type="checkbox"/> Lave-Vaisselle | <input checked="" type="checkbox"/> Chambre et WC au Rdc | <input checked="" type="checkbox"/> Lecteur DVD |
| <input checked="" type="checkbox"/> Accès internet | <input checked="" type="checkbox"/> Congélateur | <input checked="" type="checkbox"/> Lit d'appoint |

Equipements extérieurs

- | | | |
|--|--|--|
| <input checked="" type="checkbox"/> Maison Mitoyenne | <input checked="" type="checkbox"/> Terrasse | <input checked="" type="checkbox"/> Jardin |
| <input checked="" type="checkbox"/> Barbecue/Plancha | | |

Services

- | | |
|---|--|
| <input checked="" type="checkbox"/> Equipement bébé | <input checked="" type="checkbox"/> Draps gratuits |
|---|--|

Distance Commerces

- | | | |
|---|---|---|
| <input checked="" type="checkbox"/> Boulangerie/Pâtisserie : 4 km | <input checked="" type="checkbox"/> Commerce : 4 km | <input checked="" type="checkbox"/> Restaurant : 4 km |
| <input checked="" type="checkbox"/> Pharmacie : 4 km | <input checked="" type="checkbox"/> Médecin : 4 km | <input checked="" type="checkbox"/> Hôpital : 30 km |

Détail des pièces

Niveau	Type de pièce	Surface Literie	Descriptif - Equipement
RDC	Séjour	35.00m ²	
RDC	Chambre	12.00m ² - 1 lit(s) 160 ou supérieur	
RDC	Salle d'eau	5.00m ²	
1er étage	Chambre	12.00m ² - 1 lit(s) 140	Fenêtre = 1 vélux
1er étage	Chambre	12.00m ² - 1 lit(s) 140	Fenêtre = 1 vélux.
1er étage	WC		
1er étage	Mezzanine	10.00m ²	Couchage en sus possible (2x90).



Gîte N°3032 - Le Pont de Gaud I

54, chemin de la Brunelin - 42430 SAINT-ROMAIN-D'URFE - Altitude : 680 m

Édité le 26/06/2022 - Saison 2022



Capacité : 6 personnes

Nombre de chambres : 3

Surface habitable : 92 m²

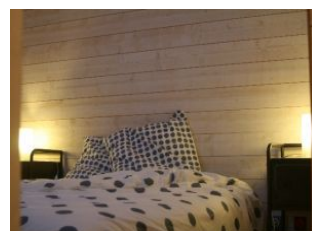
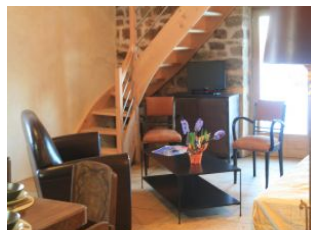



Gîte N° 3032 - Le Pont de Gaud I

54, chemin de la Brunelin - 42430 SAINT-ROMAIN-D'URFE - Altitude : 680 m

Édité le 26/06/2022 - Saison 2022



Capacité : 6 personnes

Nombre de chambres : 3

Surface habitable : 92 m²

Rez de chaussée

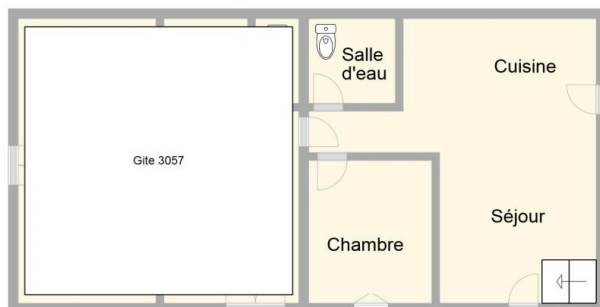

Gite 3032

Etage

