



Gîte de groupe N° 23004 - La Colombière

606 chemin de l'Etang gougeat - 42470 SAINT-SYMPHORIEN-DE-LAY - Altitude : 500 m

Édité le 28/05/2022 - Saison 2022



Capacité : 18 personnes

Nombre de chambres : 4

Surface habitable : 211 m²

Superbe ferme en pierres avec gîte (211 m²) et salle de réception (125 m²) située en pleine campagne.



Accessible par chemin carrossable offrant de très belles vues sur les paysages environnants. Terrain privatif 3000 m² avec cour, aménagement paysager avec ombrage, préau couvert et terrasse. Gîte idéal pour grandes familles ou pour partir à plusieurs familles Mariages , anniversaires , fêtes de famille Nous fournissons cuisine traiteur équipée ,vaisselle ,tables ,chaises Cuisine, séjour, salon, 3 chambres et mezzanine (4 lits

140, 10 lits 90). 2 salles d'eau, 3 wc, Chauffage central énergie renouvelable bois. Possibilité, avec supplément, de location de la salle (125 m², 100 personnes) et de la cuisine traiteur. Lit bébé à la demande. Lyon et St-Etienne à d'une heure.

Accès 9 Latitude. 45.92027778 - Longitude. 4.18694444

A89 sortie 33 Balbigny prendre rocade Roanne sortie Neulise les Jacquins Dans village de Neulise prendre a droite Départementale 80 direction StSymphorien de lay 3.5 Kms Chemin de L'Etang Gougeat

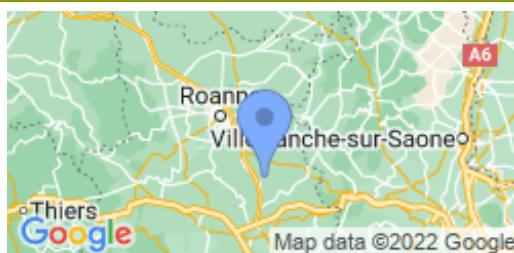

Compléments d'informations

Toutes ces informations ont été communiquées et validées par le propriétaire et ne peuvent en aucun cas mettre en cause les Gîtes de France.

* A défaut de conditions particulières mentionnées sur cette fiche, les conditions générales de location sont applicables.

Propriétaire

Madame, Monsieur COLOMBAT Michèle & Pierre

☎ 04 77 62 70 79 ☎ 06 87 51 20 04

✉ p.colombat@orange.fr

Remise des clés effectuée par

Prendre contact directement avec les propriétaires : COLOMBAT Michèle & Pierre
04 77 62 70 79 / 06 87 51 20 04

Loisirs à proximité

- 📍 Pêche : 3.0 km
- 📍 Tennis : 5.0 km
- 📍 Equitation : 12.0 km
- 📍 Randonnée pédestre : 3.0 km
- 📍 Piscine : 3.0 km
- 📍 Plan d'eau : 10.0 km
- 📍 Golf : 20.0 km
- 📍 Gare : 20.0 km
- 📍 Commerce : 5.0 km

Thématiques

- 📍 Randonnées

Vos hôtes

Pierre et Michèle vous accueillent dans un univers pour faire la fête Mariage anniversaire fête de famille ou au contraire lieu de calme et de verdure ou vous pouvez vous reposer Bienvenue dans ce site superbe fait de pierres et de bois ou vous passerez d'agréables moments

Tarifs des prestations de l'hébergement

Week-end (2j/2n)	Semaine
de 1000.00 à 1450.00	de 1200.00 à 1650.00

Tarifs à la nuitée (petit-déjeuner compris)

	Chambre1 5 personnes - 2 épis	Chambre2 3 personnes - 2 épis	Chambre3 4 personnes - 2 épis
1 Pers	-	-	-
2 Pers	-	-	-
3 Pers	-	-	-
P.SUP.	-	-	-
REPAS	-	-	-
1/2 P.	-	-	-
PENS.	-	-	-
1/2 2P	-	-	-
4 Pers	-	-	-
Prix / jour / animal (obligatoire).	-	-	-
2 personnes (draps & P.Déjeuner inclus)	-	-	-
Supplément sur tarif 2 pers. si 2 ch. occupées	-	-	-
Supplément sur tarif 3 pers. si 2 ch. utilisées	-	-	-
Tarif 5 personnes	-	-	-
Tarif pour famille de 3 si 2 chambres utilisées	-	-	-
Infos complémentaires	3 lits une personne 1 lit deux personnes 1 lit enfant	1 lit une personne 1 lit deux personnes	6 lits une personne 2 lits deux personnes

Tarifs en € - information à titre indicatif, valable au 28/05/2022 à 00:00:00



	2 nuits	3 nuits	4 nuits	5 nuits	6 nuits	Semaine
Basse saison du 08/01/2022 au 04/02/2022 et du 05/03/2022 au 08/04/2022 et du 01/10/2022 au 21/10/2022 et du 05/11/2022 au 16/12/2022 et du 31/12/2022 au 06/01/2023	-	-	-	-	-	-
Vacances Février du 05/02/2022 au 04/03/2022	-	-	-	-	-	-
Vacances Pâques du 09/04/2022 au 06/05/2022	-	-	-	-	-	-
Moyenne Saison du 07/05/2022 au 27/05/2022	-	-	-	-	-	-
Juin Septembre du 28/05/2022 au 01/07/2022 et du 03/09/2022 au 30/09/2022	-	-	-	-	-	-
Haute Saison du 02/07/2022 au 08/07/2022 et du 27/08/2022 au 02/09/2022	-	-	-	-	-	-
Très Haute Saison du 09/07/2022 au 26/08/2022	-	-	-	-	-	-



Gîte de groupe N° 23004 - La Colombière

606 chemin de l'Etang gougeat - 42470 SAINT-SYMPHORIEN-DE-LAY - Altitude : 500 m

Distance Commerces

- | | | |
|---|---|---|
| <input checked="" type="checkbox"/> Boulangerie/Pâtisserie : 6 km | <input checked="" type="checkbox"/> Commerce : 6 km | <input checked="" type="checkbox"/> Restaurant : 4 km |
| <input checked="" type="checkbox"/> Pharmacie : 6 km | <input checked="" type="checkbox"/> Médecin : 6 km | <input checked="" type="checkbox"/> Hôpital : 15 km |

Détail des pièces

Niveau	Type de pièce	Surface	Literie	Descriptif - Equipement
RDC	Salle à Manger	25.00m ²		
RDC	Salon	37.00m ²		
RDC	Cuisine	12.00m ²		Coin cuisine équipée
RDC	Cuisine	21.00m ²		Cuisine professionnelle pour les traiteurs avec piano gaz ,étuve ,percolateur frigo américain ,chambre froide, plonge ,lave batterie, vaisselle
RDC	Chambre		- 3 lit(s) 90 dont 2 lit(s) superposé(s) - 1 lit(s) 140 - 1 lit(s) bébé	Chambre au RDC
RDC	Salle d'eau	12.00m ²		Salle d'eau au RDC
RDC	WC	1.00m ²		Coin WC avec urinoirs
RDC	Chambre		- 1 lit(s) 90 - 1 lit(s) 140	Chambre au 1er étage
RDC	Chambre		- 6 lit(s) 90 - 2 lit(s) 140	Couchages d'appoints supplémentaires
RDC	Salle à la location	125.00m ²		125 m2 pour jusqu'à 100 convives
RDC	Abri voiture	61.00m ²		
1er étage	Mezzanine	29.00m ²		Couchages d'appoints avec 3 canapés convertibles
1er étage	Salle d'eau	6.00m ²		
1er étage	WC	1.00m ²		



Gîte de groupe N° 23004 - La Colombière

606 chemin de l'Etang gougeat - 42470 SAINT-SYMPHORIEN-DE-LAY - Altitude : 500 m

Édité le 28/05/2022 - Saison 2022



Capacité : 18 personnes

Nombre de chambres : 4

Surface habitable : 211 m²





Gîte de groupe N° 23004 - La Colombière

606 chemin de l'Etang gougeat - 42470 SAINT-SYMPHORIEN-DE-LAY - Altitude : 500 m

Édité le 28/05/2022 - Saison 2022



Capacité : 18 personnes

Nombre de chambres : 4

Surface habitable : 211 m²

Rez de chaussée

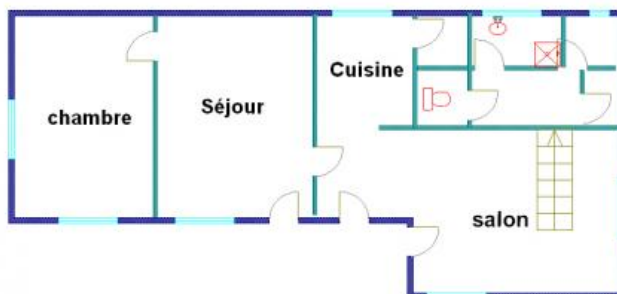

Etage

