



Gîte N°1436 - Les Belles Dents

730 Chemin Les Belles Dents - 42600 SAVIGNEUX - Altitude : 360 m

Édité le 28/05/2022 - Saison 2022



Capacité : 6 personnes

Nombre de chambres : 3

Surface habitable : 90 m²

Maison indépendante entièrement rénovée, en pleine campagne (à la ferme).



Situé en zone de plaine avec une très belle vue sur les Monts du Forez, il est idéal pour découvrir la région et se promener à pied ou à vélo. Gîte à 5 minutes de Montbrison. Gîte de 90 m² sur rez-de-chaussée + étage, grande pièce à vivre avec cuisine équipée, séjour, salon, 3 chambres, chauffage central. Très bon confort. Terrain privatif clos 400 m² avec pelouse, terrasse, abri voiture.

Propriétaire

Madame, Monsieur FAVARD Danièle & Jean-Marc

☎ 04 77 58 53 00 ☎ 06 74 68 51 17

✉ jean-marc.favard@wanadoo.fr

🌐 <http://gitedesbellesdents.iimdo.com/>

Langues parlées



Remise des clés effectuée par

Prendre contact directement avec les propriétaires : FAVARD Danièle & Jean-Marc
04 77 58 53 00 / 06 74 68 51 17

Accès 📍 Latitude. 45.64272800 - Longitude. 4.09146310

Par A72 St-Etienne/Clermont, sortie Montbrison. Au 1er rd-point à l'entrée de Savigneux dir Boën, au 2ème rd-point dir Feurs/Champs. A environ 3 km prendre à gauche chemin de Barge puis à 200m, à droite : chemin Les Belles Dents. Le gîte est la maison jaune à l'entrée de la ferme.

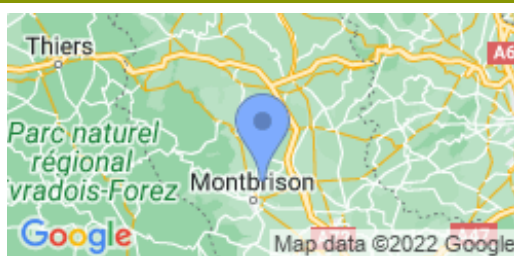

Compléments d'informations

Toutes ces informations ont été communiquées et validées par le propriétaire et ne peuvent en aucun cas mettre en cause les Gîtes de France.

* A défaut de conditions particulières mentionnées sur cette fiche, les conditions générales de location sont applicables.

Loisirs à proximité

- 🕒 Pêche : 6.0 km
- 🕒 Tennis : 6.0 km
- 🕒 Equitation : 5.0 km
- 🕒 Randonnée pédestre : Sur Place
- 🕒 Piscine : 6.0 km
- 🕒 V.T.T. : 6.0 km
- 🕒 Plan d'eau : 6.0 km
- 🕒 Ski de fond : 25.0 km
- 🕒 Ski de piste : 38.0 km
- 🕒 Golf : 6.0 km
- 🕒 Gare : 6.0 km
- 🕒 Commerce : 6.0 km

Thématiques

- 🕒 Randonnées
- 🕒 Bébé calin



Gîte rural N°1436 - Les Belles Dents situé à 5.0 km du centre de SAVIGNEUX

Tarifs en € - information à titre indicatif, valable au 28/05/2022 à 00:00:00

	2 nuits	3 nuits	4 nuits	5 nuits	6 nuits	Semaine
Basse saison du 08/01/2022 au 04/02/2022 et du 05/03/2022 au 08/04/2022 et du 01/10/2022 au 21/10/2022 et du 05/11/2022 au 16/12/2022 et du 31/12/2022 au 06/01/2023	180	210	230	260	260	260
Vacances Février du 05/02/2022 au 04/03/2022	-	-	-	-	-	340
Vacances Pâques du 09/04/2022 au 06/05/2022	-	-	-	-	-	340
Moyenne Saison du 07/05/2022 au 27/05/2022	200	250	300	340	340	340
Juin Septembre du 28/05/2022 au 01/07/2022 et du 03/09/2022 au 30/09/2022	200	250	300	340	340	340
Haute Saison du 02/07/2022 au 08/07/2022 et du 27/08/2022 au 02/09/2022	-	-	-	-	-	390
Très Haute Saison du 09/07/2022 au 26/08/2022	-	-	-	-	-	410
Vacances Toussaint du 22/10/2022 au 04/11/2022	200	250	300	340	340	340
Vacances Noël du 17/12/2022 au 30/12/2022	270	-	-	-	-	410

Le prix comprend

- L' eau
- Le gaz
- Un forfait de 8kW/h d'électricité par jour

Le prix ne comprend pas

- Les charges (chauffage et électricité) facturés à la consommation sur relevé de compteur
- Le forfait ménage
- La location des draps et du linge de toilette
- La taxe de séjour

Options / Suppléments

Forfait ménage (optionnel).	50.00€
Paire de draps pour lit 1 personne (optionnel)	6.00€
Paire de draps pour lit 2 personnes (optionnel)	7.00€
Location de linge de toilette (optionnel).	3.00€

Dépôt de garantie

Caution à verser à l'arrivée : 300.00€

Période d'ouverture

toute l'année.



Gîte N° 1436 - Les Belles Dents

730 Chemin Les Belles Dents - 42600 SAVIGNEUX - Altitude : 360 m

Equipements intérieurs

- | | | |
|--|--|---|
| <input checked="" type="checkbox"/> wifi | <input checked="" type="checkbox"/> Lave-Linge | <input checked="" type="checkbox"/> Poste de télévision |
| <input checked="" type="checkbox"/> Micro-Ondes | <input checked="" type="checkbox"/> Lave-Vaisselle | <input checked="" type="checkbox"/> Lecteur DVD |
| <input checked="" type="checkbox"/> Accès internet | <input checked="" type="checkbox"/> Tel portable | |

Equipements extérieurs

- | | | |
|---|--|---|
| <input checked="" type="checkbox"/> Terrain clos | <input checked="" type="checkbox"/> Terrasse | <input checked="" type="checkbox"/> Maison Individuelle |
| <input checked="" type="checkbox"/> Jardin | <input checked="" type="checkbox"/> Barbecue | <input checked="" type="checkbox"/> Abri voiture |
| <input checked="" type="checkbox"/> Jeux extérieurs | | |

Services

- Equipement bébé

Distance Commerces

- | | | |
|---|---|---|
| <input checked="" type="checkbox"/> Boulangerie/Pâtisserie : 4 km | <input checked="" type="checkbox"/> Commerce : 6 km | <input checked="" type="checkbox"/> Restaurant : 4 km |
| <input checked="" type="checkbox"/> Pharmacie : 6 km | <input checked="" type="checkbox"/> Médecin : 5 km | <input checked="" type="checkbox"/> Hôpital : 6 km |

Détail des pièces

Niveau	Type de pièce	Surface Literie	Descriptif - Equipement
RDC	Séjour	35.00m ²	Séjour avec cuisine équipée et coin salon, accès direct de la cuisine à la terrasse par porte fenêtre.
RDC	WC	1.00m ²	
1er étage	Chambre	12.00m ² - 2 lit(s) 90	
1er étage	Chambre	12.00m ² - 1 lit(s) 140	
1er étage	Chambre	12.00m ² - 1 lit(s) 140 - 1 lit(s) bébé	Lit en 140. Avec table à langer et lit de bébé.
1er étage	Salle d'eau	5.00m ²	Douche à l'italienne + lavabo + meuble de rangement à tiroirs.
1er étage	WC2	1.00m ²	



GITES DE FRANCE LOIRE EN AUVERGNE / RHONE-ALPES



Gîte N°1436 - Les Belles Dents

730 Chemin Les Belles Dents - 42600 SAVIGNEUX - Altitude : 360 m

Édité le 28/05/2022 - Saison 2022



Capacité : 6 personnes

Nombre de chambres : 3

Surface habitable : 90 m²

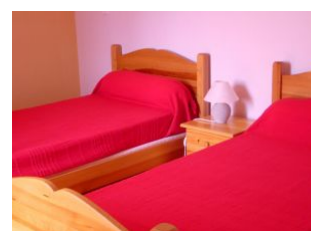
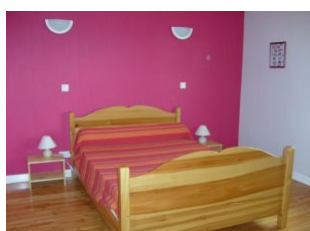



Gîte N° 1436 - Les Belles Dents

730 Chemin Les Belles Dents - 42600 SAVIGNEUX - Altitude : 360 m

Édité le 28/05/2022 - Saison 2022



Capacité : 6 personnes

Nombre de chambres : 3

Surface habitable : 90 m²

