



Gîte N°1310 - La Grange des Mûriers

53 route de Montverdun - 42600 MORNAND-EN-FOREZ - Altitude : 335 m

Édité le 26/06/2022 - Saison 2022



Capacité : 8 personnes

Nombre de chambres : 4

Surface habitable : 110 m²

Grand gîte accessible, 1er niveau de plain-pied, dans un parc de 2 hectares clos. Au coeur du Forez, pays chargé d'histoire, riche en patrimoine culturel et dominé par les grands espaces des Hautes chaumes. Equipement intérieur et extérieur très complet pour les grandes familles.



Toute la grande famille se retrouve autour de la table familiale dehors ou dedans, l'aïeul aussi trouve sa place dans la chambre et ses commodités accessibles. Des projets d'exploration se forment autour des cartes de randonnées, les brochures sur le riche patrimoine du Forez circulent... Possibilité de location d'un autre gîte rural pour 4 personnes à proximité (n°1187). Structure pouvant accueillir une personne possédant un

handicap auditif, mental, moteur ou visuel.

Le plus du séjour

Hébergement adapté pour le Télétravail.

Vous bénéficierez d'un espace de travail dédié, isolé et calme, une connexion internet en wifi de qualité, des prises électriques à proximité de l'espace de travail ainsi qu'une bonne couverture téléphonique.

Un bureau, une lampe de bureau, une rallonge et multiprise, un câble RJ45 ainsi qu'une fenêtre qui s'ouvre vous permettront de travailler confortablement.

Accès Latitude. 45.68075000 - Longitude. 4.12430000

En venant du sud par A72 St-Etienne/Clermont: sortie n°7 Montrond/Montbrison. Au rond point à gauche dir Montrond, au 2ème rond-point à gauche dir Boën par D6, puis suivre Mornand. En venant de l'ouest ou de l'est par A89 prendre le raccordement de l'A72 en dir St Etienne puis suivre la direction " En venant du Nord ". En venant du Nord par A72 Clermont/St Etienne: sortie n°6 Feurs. Au rond point à gauche dir. Boën/Montbrison, à 300m à gauche dir. Montbrison par D60 (7km) au rond point à droite dir. Mornand. Au bourg de Mornand 1er carrefour direction Montverdun, le gîte la grange des Mûriers est sur la 1ère entrée à gauche à 30m.

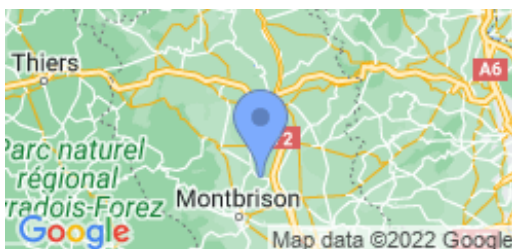

Compléments d'informations

Toutes ces informations ont été communiquées et validées par le propriétaire et ne peuvent en aucun cas mettre en cause les Gîtes de France.

* A défaut de conditions particulières mentionnées sur cette fiche, les conditions générales de location sont applicables.

Service de réservation

GITES DE FRANCE LOIRE EN AUVERGNE / RHONE-ALPES

☎ 04 77 79 18 49 📠 04 77 93 93 66

✉ contact@gites42.com🌐 <https://www.gites-de-france-loire.com>

Propriétaire

Monsieur DE CURRAIZE Bernard

☎ 04 77 97 18 97 📠 0670163641

✉ bdcmuriers@wanadoo.fr🌐 <http://gites-des-muriers.com>

Remise des clés effectuée par

Prendre contact directement avec les propriétaires : DE CURRAIZE Bernard 04 77 97 18 97 / 06 33 78 56 17 / 06 70 16 36 41

Loisirs à proximité

- 🕒 Pêche : Sur Place
- 🕒 Equitation : 7.0 km
- 🕒 Randonnée pédestre : Sur Place
- 🕒 Piscine : 10.0 km
- 🕒 V.T.T. : Sur Place
- 🕒 Plan d'eau : 10.0 km
- 🕒 Ski de fond : 30.0 km
- 🕒 Ski de piste : 30.0 km
- 🕒 Golf : 10.0 km
- 🕒 Gare : 10.0 km
- 🕒 Commerce : 10.0 km

Thématiques

- 🕒 Randonnées
- 🕒 Regroupables
- 🕒 Tourisme & Handicap
- 🕒 Télétravail
- 🕒 Ecogestes
- 🕒 Bébé calin

Vos hôtes

Antoinette et Bernard seront heureux de vous accueillir dans leur propriété typique de la plaine du Forez, ils vous feront découvrir, si vous le souhaitez, leur passion pour le jardin et pour les richesses du Forez.



Gîte rural N°1310 - La Grange des Mûriers

Tarifs en € - information à titre indicatif, valable au 26/06/2022 à 00:00:00



	2 nuits	3 nuits	4 nuits	5 nuits	6 nuits	Semaine
Basse saison du 08/01/2022 au 04/02/2022 et du 05/03/2022 au 08/04/2022 et du 01/10/2022 au 21/10/2022 et du 05/11/2022 au 16/12/2022 et du 31/12/2022 au 06/01/2023	-	-	-	-	-	380
Vacances Février du 05/02/2022 au 04/03/2022	-	-	-	-	-	450
Vacances Pâques du 09/04/2022 au 06/05/2022	-	-	-	-	-	450
Moyenne Saison du 07/05/2022 au 27/05/2022	-	-	-	-	-	450
Juin Septembre du 28/05/2022 au 01/07/2022 et du 03/09/2022 au 30/09/2022	-	-	-	-	-	450
Haute Saison du 02/07/2022 au 08/07/2022 et du 27/08/2022 au 02/09/2022	-	-	-	-	-	530
Très Haute Saison du 09/07/2022 au 26/08/2022	-	-	-	-	-	620
Vacances Toussaint du 22/10/2022 au 04/11/2022	-	-	-	-	-	450
Vacances Noël du 17/12/2022 au 30/12/2022	-	-	-	-	-	530

Le prix comprend

- L'eau froide
- Le gaz pour la gazinière
- Un forfait de 8kW/h d'électricité par jour
- Les charges d'électricité en très haute saison

Le prix ne comprend pas

- Les charges (chauffage, électricité,) facturées sur relevés de compteur
- La taxe de séjour
- Le forfait ménage
- La location des draps et du linge de toilette

Options / Suppléments

Forfait ménage (optionnel).	70.00€
Paire de draps pour lit 1 personne (optionnel)	12.00€
Paire de draps pour lit 2 personnes (optionnel)	12.00€
Location de linge de toilette (optionnel).	2.00€

Dépôt de garantie

Caution à verser à l'arrivée : 450.00€

Période d'ouverture

toute l'année.



Gîte N°1310 - La Grange des Mûriers

53 route de Montverdun - 42600 MORNAND-EN-FOREZ - Altitude : 335 m

Equipements intérieurs

- | | | |
|---|--|--|
| <input checked="" type="checkbox"/> wifi | <input checked="" type="checkbox"/> Cheminée | <input checked="" type="checkbox"/> Lave-Linge |
| <input checked="" type="checkbox"/> Poste de télévision | <input checked="" type="checkbox"/> Micro-Ondes | <input checked="" type="checkbox"/> Lave-Vaisselle |
| <input checked="" type="checkbox"/> Sèche-Linge | <input checked="" type="checkbox"/> Chambre et WC au Rdc | <input checked="" type="checkbox"/> Lecteur DVD |
| <input checked="" type="checkbox"/> Accès internet | <input checked="" type="checkbox"/> Téléphone | <input checked="" type="checkbox"/> Congélateur |

Equipements extérieurs

- | | | |
|--|--|---|
| <input checked="" type="checkbox"/> Terrain clos | <input checked="" type="checkbox"/> Maison Mitoyenne | <input checked="" type="checkbox"/> Terrasse |
| <input checked="" type="checkbox"/> Jardin | <input checked="" type="checkbox"/> Barbecue/Plancha | <input checked="" type="checkbox"/> Jeux extérieurs |

Services

- Equipement bébé

Distance Commerces

- | | | |
|---|---|---|
| <input checked="" type="checkbox"/> Boulangerie/Pâtisserie : 7 km | <input checked="" type="checkbox"/> Commerce : 7 km | <input checked="" type="checkbox"/> Restaurant : 4 km |
| <input checked="" type="checkbox"/> Pharmacie : 7 km | <input checked="" type="checkbox"/> Médecin : 10 km | <input checked="" type="checkbox"/> Hôpital : 10 km |

Détail des pièces

Niveau	Type de pièce	Surface Literie	Descriptif - Equipement
RDC	Séjour	40.00m ²	grande pièce à vivre(salon et cuisine) Baies vitrées donnant sur la terrasse et le jardin. Salon avec volume sous mezzanine. Cheminée avec insert. BZ140
RDC	Chambre	12.00m ² - 1 lit(s) 140	chambre accessible aux personnes à mobilité réduite
RDC	Salle d'eau	6.00m ²	salle d'eau avec wc et douche accessibles aux personnes à mobilité réduite entrée avec lave linge séchant et rangements
RDC	Cellier	3.00m ²	espace de rangement pour le mobilier de jardin, les jeux extérieurs, le barbecue, le bois... rayonnages crochets à vélo
1er étage	Chambre	11.00m ² - 1 lit(s) 160 ou supérieur - 1 lit(s) bébé	chambre de ménage avec lit bébé en bois
1er étage	Chambre	10.00m ² - 2 lit(s) 90	
1er étage	Chambre	10.00m ² - 2 lit(s) 90	
1er étage	Salle de Bain	5.00m ²	baignoire avec douche et pare douche, meuble de toilette à 2 vasques, miroir antibuée, sèche cheveux mural.
1er étage	WC	2.00m ²	inclus un lavabo avec eau chaude et un miroir
1er étage	Mezzanine	9.00m ²	couloir de distribution des chambres du haut, balustrade en surplomb du séjour, présentoir informations touristiques, barrière de sécurité enfants



GITES DE FRANCE LOIRE EN AUVERGNE / RHONE-ALPES



Gîte N°1310 - La Grange des Mûriers

53 route de Montverdun - 42600 MORNAND-EN-FOREZ - Altitude : 335 m

Édité le 26/06/2022 - Saison 2022



Capacité : 8 personnes

Nombre de chambres : 4

Surface habitable : 110 m²





Gîte N°1310 - La Grange des Mûriers

53 route de Montverdun - 42600 MORNAND-EN-FOREZ - Altitude : 335 m

Édité le 26/06/2022 - Saison 2022



Capacité : 8 personnes

Nombre de chambres : 4

Surface habitable : 110 m²

Rez de chaussée

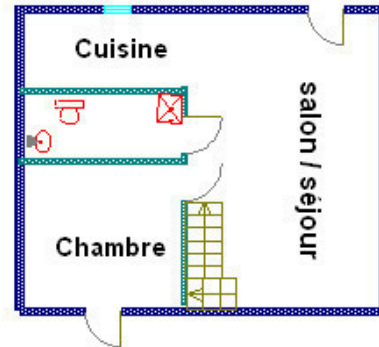

Etage

