



Gîte N° 1305 - La Commanderie de Verrières

311 Chemin de Verrières - 42260 SAINT-GERMAIN-LAVAL - Altitude : 500 m

Édité le 20/08/2022 - Saison 2022



Capacité : 8 personnes

Nombre de chambres : 4

Surface habitable : 150 m²

"Gîte de Caractère" et confortable, dans un site des Monuments Historiques.

Il est situé dans une aile de la Commanderie de Verrières (13^e siècle) au calme d'une campagne riche en lieux remarquables: Parcs naturels, bâtiments et villes historiques et villages pittoresques. et sentiers de randonnées. (ex Chemin de Saint-Jacques....). Piscine commune avec les



Dans ces vieilles pierres, le confort se conjugue avec l'histoire du lieu. Renouant la tradition des Hospitaliers et des Chevaliers de Malte, notre gîte accueille les familles souhaitant se ressourcer dans le calme d'un hameau et un cadre historique. Situé à proximité du fleuve Loire, aux contreforts de l'Auvergne et proche des parcs naturels du Pilat et du Livradois Forez. Vaste gîte de 150 m² au

rez-de-chaussée: séjour avec poêle à bois, salle à manger avec coin cuisine et remise. A l'étage: 4 chambres avec lits faits à l'arrivée et 2 salles d'eau. Agréable espace ombragé qui s'ouvre sur la campagne. Piscine (4x11m) réservée avec le propriétaire suivant un planning. Chauffage central, WIFI. Plus encore plus d'aisance dans le gîte, une "remise", commune avec le propriétaire, est à votre disposition. Réservation hivernale sur demande. Animaux acceptés après accord du propriétaire. A l'arrivée, une caution de 500€ et 60 € pour le ménage.

Le plus du séjour

Ce gîte fera le bonheur des enfants grâce aux nombreux jeux intérieurs et extérieurs qui s'y trouvent ! Balançoires, boules de pétanques, trottinettes, chariot, vélos, draps... Jeux de société, de cartes, puzzles, quilles, lego...

Hébergement adapté pour le Télétravail.

Vous bénéficierez d'un espace de travail dédié, isolé et calme, une connexion internet en wifi de qualité (fibre optique), des prises électriques à proximité de l'espace de travail ainsi qu'une bonne couverture téléphonique.

Un bureau avec un fauteuil, une lampe de bureau, une rallonge et multiprise, un câble RJ45, un téléphone fixe sans fil ainsi qu'une fenêtre qui s'ouvre vous permettront de travailler confortablement.

Accès Latitude. 45.81780000 - Longitude. 4.02760000

A72/A89 sortie 32 St Germain-Laval. A St Germain-Laval prendre à gauche dir. Boën. Le Gîte est à 3 km, suivre les panneaux des "Monuments Historiques (M.H.) Commanderie de Verrières"



Compléments d'informations

Toutes ces informations ont été communiquées et validées par le propriétaire et ne peuvent en aucun cas mettre en cause les Gîtes de France.

* A défaut de conditions particulières mentionnées sur cette fiche, les conditions générales de location sont applicables.

* Pour les gîtes équipés d'une piscine, contacter le propriétaire pour connaître la période d'ouverture de la piscine. Envisager de séjourner dans une location équipée d'une piscine suppose pour les locataires d'assurer une vigilance et une surveillance active et constante de la piscine et de toutes les personnes susceptibles d'y accéder, en particulier les jeunes enfants.

Service de réservation

GITES DE FRANCE LOIRE EN AUVERGNE / RHONE-ALPES

☎ 04 77 79 18 49 📠 04 77 93 93 66

✉ contact@gites42.com

🌐 <https://www.gites-de-france-loire.com>

Propriétaire

Madame, Monsieur SÉNÉCLAUZE Dominique & Noël

☎ 0652072536 📠 06 86 43 15 07

✉ domi-no@seneclauze.net

🌐 <http://www.gite.seneclauze.net>

Langues parlées



Remise des clés effectuée par

Prendre contact directement avec les propriétaires : SÉNÉCLAUZE Dominique & Noël 04 77 65 41 61 / 06 86 43 15 07

Loisirs à proximité

- 🕒 Pêche : 5.0 km
- 🕒 Tennis : 3.0 km
- 🕒 Equitation : 12.0 km
- 🕒 Randonnée pédestre : Sur Place
- 🕒 Piscine : Sur Place
- 🕒 V.T.T. : Sur Place
- 🕒 Plan d'eau : 5.0 km
- 🕒 Ski de fond : 35.0 km
- 🕒 Ski de piste : 35.0 km
- 🕒 Golf : 30.0 km
- 🕒 Gare : 15.0 km
- 🕒 Commerce : 3.0 km

Thématiques

- 🕒 Randonnées
- 🕒 Piscine commune ou privative
- 🕒 Jeux d'enfants
- 🕒 Caractère Patrimonial
- 🕒 Accueil Cyclistes et Vététistes
- 🕒 Charme
- 🕒 Télétravail
- 🕒 Ecogestes
- 🕒 Bébé calin

Gîte rural N°1305 - La Commanderie de Verrières situé à 3.0 km du centre de SAINT-GERMAIN-LAVAL

Tarifs en € - information à titre indicatif, valable au 20/08/2022 à 00:00:00

	2 nuits	3 nuits	4 nuits	5 nuits	6 nuits	Semaine
Basse saison du 08/01/2022 au 04/02/2022 et du 05/03/2022 au 08/04/2022 et du 01/10/2022 au 21/10/2022 et du 05/11/2022 au 16/12/2022 et du 31/12/2022 au 06/01/2023	600	670	740	800	800	800
Vacances Février du 05/02/2022 au 04/03/2022	-	-	-	-	-	-
Vacances Pâques du 09/04/2022 au 06/05/2022	-	-	-	-	-	800
Moyenne Saison du 07/05/2022 au 27/05/2022	-	-	-	-	-	800
Juin Septembre du 28/05/2022 au 01/07/2022 et du 03/09/2022 au 30/09/2022	600	670	740	800	800	800
Haute Saison du 02/07/2022 au 08/07/2022 et du 27/08/2022 au 02/09/2022	-	-	-	-	-	1100
Très Haute Saison du 09/07/2022 au 26/08/2022	-	-	-	-	-	1100
Vacances Toussaint du 22/10/2022 au 04/11/2022	-	-	-	-	-	800
Vacances Noël du 17/12/2022 au 30/12/2022	-	-	-	-	-	-

Le prix comprend

- L'eau froide
- Le gaz pour la gazinière
- Un forfait de 8kW/h d'électricité par jour
- La location des draps

Le prix ne comprend pas

- Les charges (chauffage et l'électricité) facturés sur relevé de compteur
- Le bois pour le poêle à bois
- Le linge de toilette
- Forfait ménage
- La location du linge de toilette
- la taxe de séjour

Options / Suppléments

Forfait ménage (optionnel).	60.00€
Bois (prix du panier ou de la cagette)	7.00€
La stère ou 30€ la 1/2 stère	
Location de linge de toilette (optionnel).	8.00€

Dépôt de garantie
Caution à verser à l'arrivée : 500.00€
Période d'ouverture
du 1er mai 2022 au 29 oct 2022



Gîte N° 1305 - La Commanderie de Verrières

311 Chemin de Verrières - 42260 SAINT-GERMAIN-LAVAL - Altitude : 500 m

Equipements intérieurs

- | | | |
|---|--|---|
| <input checked="" type="checkbox"/> wifi | <input checked="" type="checkbox"/> Lave-Linge | <input checked="" type="checkbox"/> Poste de télévision |
| <input checked="" type="checkbox"/> Micro-Ondes | <input checked="" type="checkbox"/> Lave-Vaisselle | <input checked="" type="checkbox"/> Sèche-Linge |
| <input checked="" type="checkbox"/> Lecteur DVD | <input checked="" type="checkbox"/> Accès internet | <input checked="" type="checkbox"/> Congélateur |
| <input checked="" type="checkbox"/> Lit d'appoint | <input checked="" type="checkbox"/> Poêle | |

Equipements extérieurs

- | | | |
|--|---|---|
| <input checked="" type="checkbox"/> Terrasse | <input checked="" type="checkbox"/> Maison Individuelle | <input checked="" type="checkbox"/> Jardin |
| <input checked="" type="checkbox"/> Barbecue/Plancha | <input checked="" type="checkbox"/> Abri voiture | <input checked="" type="checkbox"/> Jeux extérieurs |

Services

- Equipement bébé

Distance Commerces

- | | | |
|---|---|---|
| <input checked="" type="checkbox"/> Boulangerie/Pâtisserie : 3 km | <input checked="" type="checkbox"/> Commerce : 3 km | <input checked="" type="checkbox"/> Restaurant : 3 km |
| <input checked="" type="checkbox"/> Pharmacie : 3 km | <input checked="" type="checkbox"/> Médecin : 3 km | <input checked="" type="checkbox"/> Hôpital : 15 km |

Détail des pièces

Niveau	Type de pièce	Surface Literie	Descriptif - Equipement
RDC	Cuisine	30.00m ²	Un ilot et de nombreux tiroirs permettent le rangement d'une confortable batterie de cuisine. Le vaisselier permet d'agréables repas de famille à l'intérieur ou sous les platanes. Chaise et matériel pour jeunes enfants.
RDC	Salon	30.00m ²	Séjour avec poêle à bois, TV, lecteur DVD, Bibliothèque et jeux
RDC	WC	2.00m ²	
1er étage	Chambre	16.00m ² - 2 lit(s) 90	Chambre du portail
1er étage	Chambre	13.00m ² - 1 lit(s) 140 - 1 lit(s) bébé	chambre aux Coussieges
1er étage	Chambre	10.00m ² - 2 lit(s) 90	chambre d'enfants
1er étage	Chambre	26.00m ² - 1 lit(s) 140	Chambre du Commandeur grande chambre avec salle d'eau et wc privés
1er étage	Salle de Bain	7.00m ²	salle de bains familiale avec WC et baignoire et coin bébé calin Lave linge
1er étage	Salle d'eau	4.00m ²	salle d'eau pouvant être privative à la chambre du Commandeur avec WC et douche
1er étage	WC	2.00m ²	wc pouvant être privatif à la chambre du Commandeur



GITES DE FRANCE LOIRE EN AUVERGNE / RHONE-ALPES



Gîte N° 1305 - La Commanderie de Verrières

311 Chemin de Verrières - 42260 SAINT-GERMAIN-LAVAL - Altitude : 500 m

Édité le 20/08/2022 - Saison 2022



Capacité : 8 personnes

Nombre de chambres : 4

Surface habitable : 150 m²

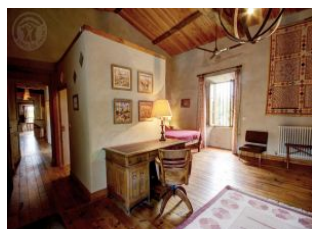
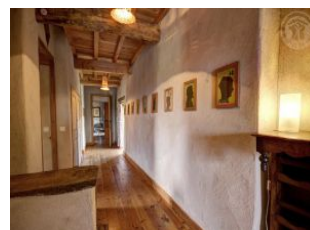



Gîte N° 1305 - La Commanderie de Verrières

311 Chemin de Verrières - 42260 SAINT-GERMAIN-LAVAL - Altitude : 500 m

Édité le 20/08/2022 - Saison 2022



Capacité : 8 personnes

Nombre de chambres : 4

Surface habitable : 150 m²

Rez de chaussée

