



## Gîte de groupe N° 1235 - L'Enchantement

105 chemin des Boeles - 42130 MARCILLY-LE-CHATEL - Altitude : 640 m

Édité le 27/05/2022 - Saison 2022



Capacité : 14 personnes

Surface habitable : 170 m<sup>2</sup>

Entrez et venez découvrir l'enchantement d'un cadre préservé dominant la plaine du Forez : découvrez l'association de trois hébergements qui s'adaptent à vos besoins pouvant accueillir entre 14 et 20 personnes, autour d'une salle de 80m<sup>2</sup>. Le week-end le gîte se loue dans sa totalité, mais peut être partiellement loué la semaine. Location d'un studio ou du logis sur un week-end ou en semaine complète possible sur demande au

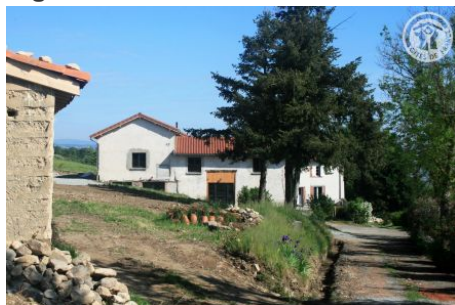

L'enchantement de la fée Mélusine, la magie d'un lieu baigné de légende, à quelques mètres du château de la volerie du Forez... L'enchantement du site, aménagé pour proposer le plus agréable des séjours, pour un week-end en famille, un stage en semaine, une pause dans les déplacements professionnels. Cette association de 3 gîtes se compose du gîte le "Logis de Mélusine" n°1232 de 90m<sup>2</sup> situé en rez-de-jardin avec salle de séjour

et cuisine entièrement équipée avec un office : matériel professionnel (plonge, lave-vaisselle, réfrigérateur, cuisinière et four électrique) permettant de faire la cuisine ou de recevoir un traiteur, 3 chambres avec des sanitaires privatifs et complets par chambre. Au même niveau se trouve la salle de caractère médiévale de 80 m<sup>2</sup> équipée d'un bar et d'un réfrigérateur. Dans la même maison, au rez-de-chaussée vous retrouverez deux studios "Fée de Présine" n° 1233 & "Roi Elinas" n°1234. Tous deux disposent d'une belle pièce à vivre avec trois espaces : kitchenette/repas - détente et espace nuit ( 4 lits 90 dont deux en hauteur). Les extérieurs sont en cours de finition. Accès libre et gratuit à la machine à laver dans le local technique. Le tarif comprend la location de la grande salle commune (eau et chauffage compris, poêle bois 5€ par sac de granule).

### Le plus du séjour

A 45 minutes de Saint-Etienne, 1h15 de Lyon, 1h30 de Clermont-Ferrand. Accès par autoroute A72, sorties Feurs ou Montbrison à moins d'un quart d'heure

### Accès Latitude. 45.70200000 - Longitude. 4.02178600

Au bourg de Marcilly-Le-Châtel, suivre la direction du parc "La volerie du Forez", le gîte se situe au bout du chemin des Boeles.



### Compléments d'informations

Toutes ces informations ont été communiquées et validées par le propriétaire et ne peuvent en aucun cas mettre en cause les Gîtes de France.

\* A défaut de conditions particulières mentionnées sur cette fiche, les conditions générales de location sont applicables.

### Service de réservation

GITES DE FRANCE LOIRE EN AUVERGNE / RHONE-ALPES

☎ 04 77 79 18 49 📠 04 77 93 93 66

✉ [contact@gites42.com](mailto:contact@gites42.com)

🌐 <https://www.gites-de-france-loire.com>

### Propriétaire

SAS WERKOFF .

☎ 0477580318 📠 07 81 28 82 01

✉ [contact@gitedelenchantement.fr](mailto:contact@gitedelenchantement.fr)

🌐 <https://gitedelenchantement.fr>

### Langue parlée

### Remise des clés effectuée par

Prendre contact directement avec le propriétaire : WERKOFF Thierry 07 81 28 82 01.

### Loisirs à proximité

- 🕒 Pêche : 5.0 km
- 🕒 Tennis : 2.0 km
- 🕒 Equitation : 3.0 km
- 🕒 Randonnée pédestre : Sur Place
- 🕒 Piscine : 12.0 km
- 🕒 V.T.T. : Sur Place
- 🕒 Ski de fond : 25.0 km
- 🕒 Ski de piste : 25.0 km
- 🕒 Gare : 8.0 km
- 🕒 Commerce : 2.0 km

### Thématiques

- 🕒 Randonnées

**Gîte de groupe N°1235 - L'Enchantement** située à 2.0 km du centre de **MARCILLY-LE-CHATEL**
**Tarifs en €** - information à titre indicatif, valable au 27/05/2022 à 00:00:00

	2 nuits	3 nuits	4 nuits	5 nuits	6 nuits	Semaine
<b>Basse saison</b> du 08/01/2022 au 04/02/2022 et du 05/03/2022 au 08/04/2022 et du 01/10/2022 au 21/10/2022 et du 05/11/2022 au 16/12/2022 et du 31/12/2022 au 06/01/2023	860/1250	1095/1405	1330/1560	1560/1720	1560/1720	1560/1720
<b>Vacances Février</b> du 05/02/2022 au 04/03/2022	860/1095	1095/1250	1330/1405	1560	1560	1560
<b>Vacances Pâques</b> du 09/04/2022 au 06/05/2022	860/1250	1095/1405	1330/1560	1560/1720	1560/1720	1560/1720
<b>Moyenne Saison</b> du 07/05/2022 au 27/05/2022	860/1250	1095/1250	1330/1405	1560	1560	1560
<b>Juin Septembre</b> du 28/05/2022 au 01/07/2022 et du 03/09/2022 au 30/09/2022	860/1250	1095/1405	1330/1560	1560/1720	1560/1720	1560/1720
<b>Haute Saison</b> du 02/07/2022 au 08/07/2022 et du 27/08/2022 au 02/09/2022	860/1250	1095/1405	1330/1560	1560/1720	1560/1720	1560/1720
<b>Très Haute Saison</b> du 09/07/2022 au 26/08/2022	975/1250	1225/1405	1475/1560	1720	1720	1720
<b>Vacances Toussaint</b> du 22/10/2022 au 04/11/2022	860/1250	1095/1405	1330/1560	1560/1720	1560/1720	1560/1720
<b>Vacances Noël</b> du 17/12/2022 au 30/12/2022	975/1250	1225/1405	1475/1560	1720	1720	1720

**Le prix comprend**

- Les charges (chauffage, électricité et eau)
- Attention en cas de surconsommation excessive un surcoût pourra vous être demandé
- La location de la salle (eau et chauffage compris)

**Le prix ne comprend pas**

- Le forfait ménage
- La taxe de séjour
- La location des draps
- La location du linge de toilette
- Chauffage de la salle : coût supplémentaire poêle bois pour la salle 5 € par sac de granule

**Options / Suppléments**

Forfait ménage (optionnel).	120.00€
Paire de draps pour lit 1 personne (optionnel)	7.00€
Paire de draps pour lit 2 personnes (optionnel)	7.00€
Bois (prix du panier ou de la cagette) par sac de granule	5.00€
Location de linge de toilette (optionnel).	3.00€

**Dépôt de garantie**
**Caution à verser à l'arrivée : 1500.00€**
**Période d'ouverture**
**Toute l'année.**



## Gîte de groupe N° 1235 - L'Enchantement

105 chemin des Boeles - 42130 MARCILLY-LE-CHATEL - Altitude : 640 m

### Distance Commerces

- |   |   |   |
|---|---|---|
| <input checked="" type="checkbox"/> Boulangerie/Pâtisserie : 2 km | <input checked="" type="checkbox"/> Commerce : 8 km | <input checked="" type="checkbox"/> Restaurant : 1.5 km |
| <input checked="" type="checkbox"/> Pharmacie : 9 km              | <input checked="" type="checkbox"/> Médecin : 9 km  | <input checked="" type="checkbox"/> Hôpital : 13 km     |

### Détail des pièces

Niveau	Type de pièce	Surface Literie	Descriptif - Equipement
RDC	SEJ	37.00m <sup>2</sup> dont 2 lit(s) superposé(s)	Gîte n°1232 : Pièce à vivre avec cuisine et office ouverte sur l'espace repas et détente.
RDC	CHA	14.00m <sup>2</sup> - 2 lit(s) 90 dont 2 lit(s) superposé(s)	Gîte n°1232 : Chambre 1 : 2 lits 90.
RDC	CHA	14.00m <sup>2</sup> - 2 lit(s) 90	Gîte n°1232 : Chambre 2 : 2 lits 90 avec possibilité de les jumeler en un lit 180.
RDC	CHA	17.50m <sup>2</sup> - 2 lit(s) 90	Gîte n°1232 : Chambre 3 : 2 lits 90 avec possibilité de les jumeler en un lit 180.
RDC	SAM	80.00m <sup>2</sup>	Salle des Fées (salle de caractère médiéval de 80 m <sup>2</sup> avec bar et frigo).
RDC	WC	m <sup>2</sup>	
Sous-Sol	PAV	33.00m <sup>2</sup> - 4 lit(s) 90	Studio n°1233 : le studio dispose de 3 espaces : l'espace kitchenette/repas - l'espace détente et l'espace nuit et d'un sanitaire complet et privatif (douche, vasque et WC).
Sous-Sol	PAV	39.00m <sup>2</sup> - 4 lit(s) 90	Studio n°1234 : le studio dispose de 3 espaces : l'espace kitchenette/repas - l'espace détente et l'espace nuit et d'un sanitaire complet et privatif (douche, vasque et WC).



## Gîte de groupe N° 1235 - L'Enchantement

105 chemin des Boeles - 42130 MARCILLY-LE-CHATEL - Altitude : 640 m

Édité le 27/05/2022 - Saison 2022



Capacité : 14 personnes

Surface habitable : 170 m<sup>2</sup>

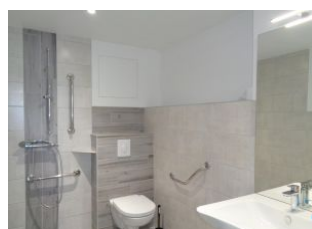
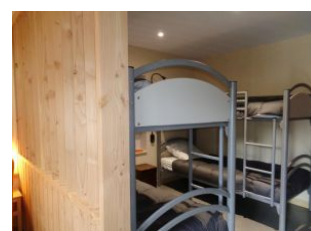
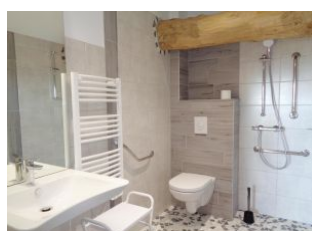

photo

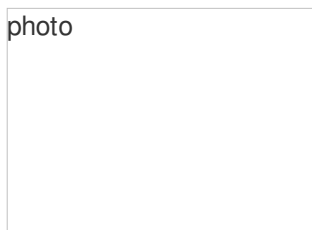



Gîte de groupe N° 1235 - L'Enchantement

105 chemin des Boeles - 42130 MARCILLY-LE-CHATEL - Altitude : 640 m

Édité le 27/05/2022 - Saison 2022



Capacité : 14 personnes

Surface habitable : 170 m<sup>2</sup>

