



## Gîte N°1131 - L'Arnica

Le bourg - 42440 LA CHAMBONIE - Altitude : 1000 m

Édité le 27/05/2022 - Saison 2022



Capacité : 4 personnes

Nombre de chambres : 2

Surface habitable : 64 m<sup>2</sup>

A la limite de la région Rhône-Alpes et de la région Auvergne, en plein coeur des monts du Forez, découvrez le gîte de la commune de la Chambonie.



Celui-ci est aménagé dans une maison en pierre qui est l'ancien presbytère du village. Le gîte est mitoyen et regroupable avec le gîte 1130. Gîte de 64 m<sup>2</sup> sur rez-de-chaussée + étage : cuisine / séjour, 2 chambres. Téléviseur. Cour commune avec terrain herbeux. A proximité du gîte, piste de raquettes, espaces luges pour enfant, baptême chiens de traîneaux. Gîte prévu pour un maximum de 2 adultes et 2 enfants. Possibilité de location de 3 autres gîtes à proximité (n°1118 pour 6 personnes, le 1119 pour 6 personnes et le 1130 qui est mitoyen pour 5 personnes) et

d'une salle communale modulable (renseignement et réservation auprès de la mairie).

Accès Latitude. 45.7466667 - Longitude. 3.7480556



### Compléments d'informations

Toutes ces informations ont été communiquées et validées par le propriétaire et ne peuvent en aucun cas mettre en cause les Gîtes de France.

\* A défaut de conditions particulières mentionnées sur cette fiche, les conditions générales de location sont applicables.

### Service de réservation

GITES DE FRANCE LOIRE EN AUVERGNE / RHONE-ALPES

☎ 04 77 79 18 49 📠 04 77 93 93 66

✉ [contact@gites42.com](mailto:contact@gites42.com)

🌐 <https://www.gites-de-france-loire.com>

### Propriétaire

MAIRIE .

☎ 04 77 24 90 34 📠 0681942858

✉ [mairie.chambonie@orange.fr](mailto:mairie.chambonie@orange.fr)

### Remise des clés effectuée par

Prendre contact avec le gestionnaire :

Accueil Mme JAILLER 04 77 24 92 14 - Elue

Mme TAMAIN 06 81 94 28 58

### Loisirs à proximité

- 🕒 Pêche : 0.2 km
- 🕒 Tennis : 13.0 km
- 🕒 Randonnée pédestre : Sur Place
- 🕒 Piscine : 25.0 km
- 🕒 V.T.T. : Sur Place
- 🕒 Plan d'eau : 13.0 km
- 🕒 Ski de fond : 7.0 km
- 🕒 Ski de piste : 20.0 km
- 🕒 Gare : 13.0 km
- 🕒 Commerce : 13.0 km

### Thématiques

- 🕒 Randonnées
- 🕒 Neige



## Gîte rural N°1131 - L'Arnica

Tarifs en € - information à titre indicatif, valable au 27/05/2022 à 00:00:00



	2 nuits	3 nuits	4 nuits	5 nuits	6 nuits	Semaine
<b>Basse saison</b> du 08/01/2022 au 04/02/2022 et du 05/03/2022 au 08/04/2022 et du 01/10/2022 au 21/10/2022 et du 05/11/2022 au 16/12/2022 et du 31/12/2022 au 06/01/2023	170	200	230	250	250	250
<b>Vacances Février</b> du 05/02/2022 au 04/03/2022	-	-	-	-	-	310
<b>Vacances Pâques</b> du 09/04/2022 au 06/05/2022	-	-	-	-	-	310
<b>Moyenne Saison</b> du 07/05/2022 au 27/05/2022	170	220	270	310	310	310
<b>Juin Septembre</b> du 28/05/2022 au 01/07/2022 et du 03/09/2022 au 30/09/2022	170	220	270	310	310	310
<b>Haute Saison</b> du 02/07/2022 au 08/07/2022 et du 27/08/2022 au 02/09/2022	-	-	-	-	-	310
<b>Très Haute Saison</b> du 09/07/2022 au 26/08/2022	-	-	-	-	-	310
<b>Vacances Toussaint</b> du 22/10/2022 au 04/11/2022	-	-	-	-	-	310
<b>Vacances Noël</b> du 17/12/2022 au 30/12/2022	170	-	-	-	-	310

## Le prix comprend

- L'eau
- L'électricité
- La présence d'un animal

## Le prix ne comprend pas

- Les charges (chauffage et le gaz) facturés sur relevé de compteur 2.75 €/M3
- Le forfait ménage
- Le bois pour le poêle

## Options / Suppléments

Forfait ménage (optionnel). 50.00€

## Dépôt de garantie

Caution à verser à l'arrivée : 200.00€

## Période d'ouverture

toute l'année



## Gîte N°1131 - L'Arnica

Le bourg - 42440 LA CHAMBONIE - Altitude : 1000 m

### Equipements intérieurs

- |  |  |   |
|--|--|---|
| <input checked="" type="checkbox"/> Cheminée     | <input checked="" type="checkbox"/> Lave-Linge     | <input checked="" type="checkbox"/> Poste de télévision |
| <input checked="" type="checkbox"/> Micro-Ondes  | <input checked="" type="checkbox"/> Lave-Vaisselle | <input checked="" type="checkbox"/> Garage              |
| <input checked="" type="checkbox"/> Tel portable | <input checked="" type="checkbox"/> Congélateur    | <input checked="" type="checkbox"/> Poêle               |

### Equipements extérieurs

- |  |  |  |
|--|--|--|
| <input checked="" type="checkbox"/> Terrain clos | <input checked="" type="checkbox"/> Maison Mitoyenne | <input checked="" type="checkbox"/> Terrasse |
| <input checked="" type="checkbox"/> Jardin       | <input checked="" type="checkbox"/> Barbecue         |  |

### Services

### Distance Commerces

- |  |  |   |
|--|--|---|
| <input checked="" type="checkbox"/> Boulangerie/Pâtisserie : 13 km | <input checked="" type="checkbox"/> Commerce : 13 km | <input checked="" type="checkbox"/> Restaurant : 8 km |
| <input checked="" type="checkbox"/> Pharmacie : 13 km              | <input checked="" type="checkbox"/> Médecin : 13 km  | <input checked="" type="checkbox"/> Hôpital : 30 km   |

### Détail des pièces

Niveau	Type de pièce	Surface Literie	Descriptif - Equipement
RDC	Séjour	27.00m <sup>2</sup> dont 2 lit(s) superposé(s)	
RDC	Buanderie	5.00m <sup>2</sup>	
1er étage	WC	2.00m <sup>2</sup>	
1er étage	Salle d'eau	4.00m <sup>2</sup>	
1er étage	Chambre	10.00m <sup>2</sup> - 1 lit(s) 140	
1er étage	Chambre	9.00m <sup>2</sup> - 2 lit(s) 90 dont 1 lit(s) superposé(s)	



Gîte N°1131 - L'Arnica

Le bourg - 42440 LA CHAMBONIE - Altitude : 1000 m

Édité le 27/05/2022 - Saison 2022



Capacité : 4 personnes

Nombre de chambres : 2

Surface habitable : 64 m<sup>2</sup>

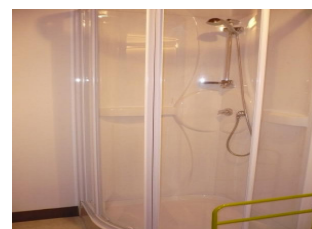
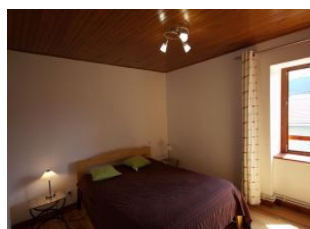



Gîte N°1131 - L'Arnica

Le bourg - 42440 LA CHAMBONIE - Altitude : 1000 m

Édité le 27/05/2022 - Saison 2022



Capacité : 4 personnes

Nombre de chambres : 2

Surface habitable : 64 m<sup>2</sup>

Rez de chaussée

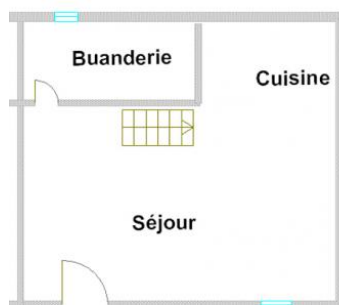

Etage

