



Gîte N° 1123 - Communal du Mary II

27, rue du Stand - 42550 USSON-EN-FOREZ - Altitude : 930 m

Édité le 04/12/2022 - Saison 2022



Capacité : 4 personnes

Nombre de chambres : 2

Surface habitable : 63 m²

Situé à l'extrême Sud-Ouest du département, dans les Monts du Forez, découvrez un gîte indépendant à proximité du bourg d'Usson.



Près de 2 autres gîtes identiques, ce gîte offre une vue dégagée sur la campagne environnante avec une terrasse ouverte. St-Bonnet-le-Château à 14 km. Gîte de 63 m² de plain-pied. Salle de séjour-cuisine, 2 chambres et 1 coin-nuit. Salle d'eau, Chauffage électrique, cheminée. Prise antenne télévision. Terrain non clos de 600 m². Gîte louable par le Service Réservation de mi-juin à mi-septembre. Gîte à proximité des gîtes 1122 et 1124.

Service de réservation

GITES DE FRANCE LOIRE EN AUVERGNE / RHONE-ALPES

☎ 04 77 79 18 49 📠 04 77 93 93 66

✉ contact@gites42.com

🌐 <https://www.gites-de-france-loire.com>

Propriétaire

MAIRIE .

☎ 04 77 50 61 25 ✉ [mairie@usson-en-](mailto:mairie@usson-en-forez.fr)

[forez.fr](mailto:mairie@usson-en-forez.fr)

🌐 <http://www.usson-en-forez.fr>

Accès 📍 Latitude. 45.39527778 - Longitude. 3.94027778

De St-Etienne par A72, sortie Bouthéon, prendre D498 direction Bonson, puis tourner à gauche, garder D498 jusqu'à Usson-en-Forez, gîte au lieu-dit le Mary.



Compléments d'informations

Toutes ces informations ont été communiquées et validées par le propriétaire et ne peuvent en aucun cas mettre en cause les Gîtes de France.

* A défaut de conditions particulières mentionnées sur cette fiche, les conditions générales de location sont applicables.

Remise des clés effectuée par

téléphoner au 06 80 04 79 27 demander Aurélie ou Angélique

Loisirs à proximité

- 🕒 Pêche : 1.2 km
- 🕒 Tennis : 0.8 km
- 🕒 Equitation : 1.2 km
- 🕒 Randonnée pédestre : Sur Place
- 🕒 Piscine : 1.2 km
- 🕒 V.T.T. : 1.0 km
- 🕒 Plan d'eau : 1.2 km
- 🕒 Ski de fond : 15.0 km
- 🕒 Ski de piste : 15.0 km
- 🕒 Golf : 33.0 km
- 🕒 Gare : 33.0 km
- 🕒 Commerce : 1.0 km

Thématiques

- 🕒 Randonnées
- 🕒 Bébé calin



Gîte rural N°1123 - Communal du Mary II situé à 1.5 km du centre de USSON-EN-FOREZ

Tarifs en € - information à titre indicatif, valable au 04/12/2022 à 00:00:00



	2 nuits	3 nuits	4 nuits	5 nuits	6 nuits	Semaine
Basse saison du 08/01/2022 au 04/02/2022 et du 05/03/2022 au 08/04/2022 et du 01/10/2022 au 21/10/2022 et du 05/11/2022 au 16/12/2022 et du 31/12/2022 au 06/01/2023	170	190	210	210	210	210
Vacances Février du 05/02/2022 au 04/03/2022	170	190	210	210	210	210
Vacances Pâques du 09/04/2022 au 06/05/2022	170	190	210	210	210	210
Moyenne Saison du 07/05/2022 au 27/05/2022	170	190	210	210	210	210
Juin Septembre du 28/05/2022 au 01/07/2022 et du 03/09/2022 au 30/09/2022	190	220	250	250	250	250
Haute Saison du 02/07/2022 au 08/07/2022 et du 27/08/2022 au 02/09/2022	-	-	-	-	-	330
Très Haute Saison du 09/07/2022 au 26/08/2022	-	-	-	-	-	380
Vacances Toussaint du 22/10/2022 au 04/11/2022	-	-	-	-	-	210
Vacances Noël du 17/12/2022 au 30/12/2022	230	-	-	-	-	330

Le prix comprend

- La présence d'un animal
- Un forfait de 8kW/h d'électricité par jour
- Le bois pour la cheminée
- Les charges (chauffage, électricité) en Très Haute saison uniquement

Le prix ne comprend pas

- Les charges (chauffage, électricité) facturés sur relevé de compteur
- La taxe de séjour

Dépôt de garantie

Caution à verser à l'arrivée : 177.00€

Période d'ouverture

De mi-juin à mi-sept : Conv Spé



Gîte N° 1123 - Communal du Mary II

27, rue du Stand - 42550 USSON-EN-FOREZ - Altitude : 930 m

Equipements intérieurs

- | | | |
|--|--|--|
| <input checked="" type="checkbox"/> wifi | <input checked="" type="checkbox"/> Cheminée | <input checked="" type="checkbox"/> De plain-pied |
| <input checked="" type="checkbox"/> Lave-Linge | <input checked="" type="checkbox"/> Poste de télévision | <input checked="" type="checkbox"/> Micro-Ondes |
| <input checked="" type="checkbox"/> Lave-Vaisselle | <input checked="" type="checkbox"/> Chambre et WC au Rdc | <input checked="" type="checkbox"/> Accès internet |
| <input checked="" type="checkbox"/> Congélateur | <input checked="" type="checkbox"/> Lit d'appoint | |

Equipements extérieurs

- | | | |
|--|---|--|
| <input checked="" type="checkbox"/> Terrasse | <input checked="" type="checkbox"/> Maison Individuelle | <input checked="" type="checkbox"/> Jardin |
| <input checked="" type="checkbox"/> Barbecue/Plancha | <input checked="" type="checkbox"/> Jeux extérieurs | |

Services

- Equipement bébé

Distance Commerces

- | | | |
|---|---|---|
| <input checked="" type="checkbox"/> Boulangerie/Pâtisserie : 0.5 km | <input checked="" type="checkbox"/> Commerce : 0.5 km | <input checked="" type="checkbox"/> Restaurant : 0.5 km |
| <input checked="" type="checkbox"/> Pharmacie : 0.5 km | <input checked="" type="checkbox"/> Médecin : 0.5 km | <input checked="" type="checkbox"/> Hôpital : 50 km |

Détail des pièces

Niveau	Type de pièce	Surface Literie	Descriptif - Equipement
RDC	Séjour	37.00m ²	Avec cheminée et coin cuisisne. 1 canapé 1 place.
RDC	Chambre	8.00m ² - 1 lit(s) 140	
RDC	Chambre	9.00m ² - 1 lit(s) 140	
RDC	Salle d'eau	3.00m ²	
RDC	WC		



GITES DE FRANCE LOIRE EN AUVERGNE / RHONE-ALPES



Gîte N° 1123 - Communal du Mary II

27, rue du Stand - 42550 USSON-EN-FOREZ - Altitude : 930 m

Édité le 04/12/2022 - Saison 2022



Capacité : 4 personnes

Nombre de chambres : 2

Surface habitable : 63 m²

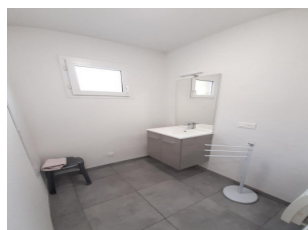
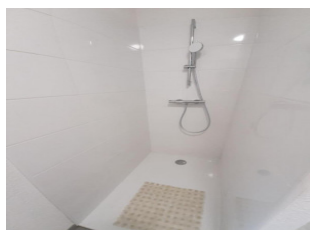
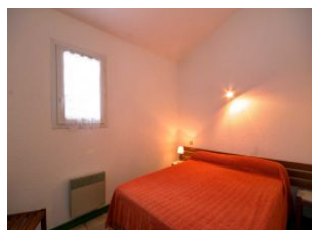
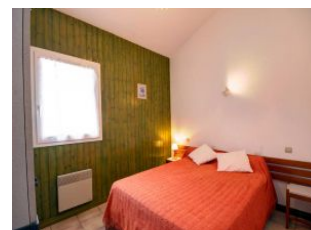
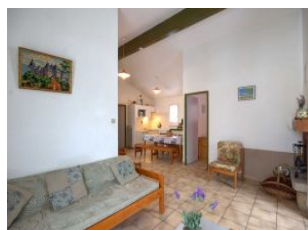



GITES DE FRANCE LOIRE EN AUVERGNE / RHONE-ALPES



Gîte N°1123 - Communal du Mary II

27, rue du Stand - 42550 USSON-EN-FOREZ - Altitude : 930 m

Édité le 04/12/2022 - Saison 2022



Capacité : 4 personnes

Nombre de chambres : 2

Surface habitable : 63 m²

