



## Gîte N°1118 - Les Jonquilles

Le bourg - 42440 LA CHAMBONIE - Altitude : 1080 m

Édité le 28/05/2022 - Saison 2022



Capacité : 6 personnes

Nombre de chambres : 3

Surface habitable : 98 m<sup>2</sup>

A la limite de l'Auvergne et du Parc Naturel du Livradois-Forez, retrouvez dans cette ancienne école en pierres deux gîtes.



L'accès et le terrain sont indépendants. Vous profiterez d'un beau terrain clos et commun de 250 m<sup>2</sup> et d'une cour fermée. Sentiers de randonnée au départ du gîte, espace nordique à proximité - Noirétable à 13 kms Gîte de 98 m<sup>2</sup>, salle de séjour, coin cuisine, salle de bains, 2 chambres au 1er étage et 1 chambre au 2ème niveau. Chauffage central. Téléviseur. Possibilité de location de 3 autres gîtes à proximité (n°1119 qui est mitoyen 6

personnes, le 1130 pour 5 personnes et le 1131 pour 6 personnes) et d'une salle communale modulable (renseignement et réservation auprès de la mairie).

Accès Latitude. 45.74805556 - Longitude. 3.74694444

le gîte est situé à l'entrée du petit village de la Chambonie

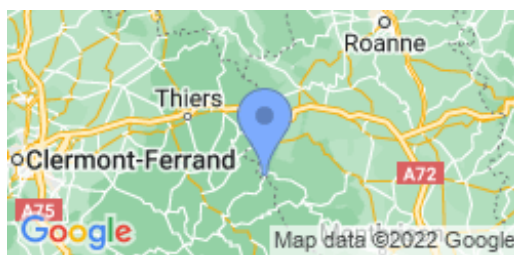

### Compléments d'informations

Toutes ces informations ont été communiquées et validées par le propriétaire et ne peuvent en aucun cas mettre en cause les Gîtes de France.

\* A défaut de conditions particulières mentionnées sur cette fiche, les conditions générales de location sont applicables.

### Service de réservation

GITES DE FRANCE LOIRE EN AUVERGNE / RHONE-ALPES

☎ 04 77 79 18 49 📠 04 77 93 93 66

✉ [contact@gites42.com](mailto:contact@gites42.com)

🌐 <https://www.gites-de-france-loire.com>

### Propriétaire

MAIRIE .

☎ 04 77 24 90 34 📠 0681942858

✉ [mairie.chambonie@orange.fr](mailto:mairie.chambonie@orange.fr)

### Remise des clés effectuée par

Prendre contact avec le gestionnaire :

Accueil : Mme JAILLER : 04 77 24 92 14

Elue: Mme TAMAIN 06 81 94 28 58

### Loisirs à proximité

- 🕒 Pêche : 0.2 km
- 🕒 Tennis : 13.0 km
- 🕒 Equitation : 5.0 km
- 🕒 Randonnée pédestre : Sur Place
- 🕒 Piscine : 25.0 km
- 🕒 V.T.T. : Sur Place
- 🕒 Plan d'eau : 13.0 km
- 🕒 Ski de fond : 5.0 km
- 🕒 Ski de piste : 20.0 km
- 🕒 Gare : 13.0 km
- 🕒 Commerce : 13.0 km

### Thématiques

- 🕒 Randonnées
- 🕒 Neige



## Gîte rural N°1118 - Les Jonquilles

Tarifs en € - information à titre indicatif, valable au 28/05/2022 à 00:00:00



	2 nuits	3 nuits	4 nuits	5 nuits	6 nuits	Semaine
<b>Basse saison</b> du 08/01/2022 au 04/02/2022 et du 05/03/2022 au 08/04/2022 et du 01/10/2022 au 21/10/2022 et du 05/11/2022 au 16/12/2022 et du 31/12/2022 au 06/01/2023	250	290	330	350	350	350
<b>Vacances Février</b> du 05/02/2022 au 04/03/2022	-	-	-	-	-	410
<b>Vacances Pâques</b> du 09/04/2022 au 06/05/2022	-	-	-	-	-	410
<b>Moyenne Saison</b> du 07/05/2022 au 27/05/2022	250	310	370	410	410	410
<b>Juin Septembre</b> du 28/05/2022 au 01/07/2022 et du 03/09/2022 au 30/09/2022	250	310	370	410	410	410
<b>Haute Saison</b> du 02/07/2022 au 08/07/2022 et du 27/08/2022 au 02/09/2022	-	-	-	-	-	410
<b>Très Haute Saison</b> du 09/07/2022 au 26/08/2022	-	-	-	-	-	410
<b>Vacances Toussaint</b> du 22/10/2022 au 04/11/2022	-	-	-	-	-	410
<b>Vacances Noël</b> du 17/12/2022 au 30/12/2022	250	-	-	-	-	410

## Le prix comprend

- La présence d'un animal
  - Les charges (chauffage, électricité, gaz et eau)
- Attention en cas de surconsommation excessive un surcoût pourra vous être demandé

## Le prix ne comprend pas

- Le forfait ménage

## Options / Suppléments

Forfait ménage (optionnel). 50.00€

## Dépôt de garantie

Caution à verser à l'arrivée : 200.00€

## Période d'ouverture

toute l'année.



## Gîte N° 1118 - Les Jonquilles

Le bourg - 42440 LA CHAMBONIE - Altitude : 1080 m

### Equipements intérieurs

- |  |   |   |
|--|---|---|
| <input checked="" type="checkbox"/> Lave-Linge     | <input checked="" type="checkbox"/> Poste de télévision | <input checked="" type="checkbox"/> Micro-Ondes |
| <input checked="" type="checkbox"/> Lave-Vaisselle | <input checked="" type="checkbox"/> Tel portable        | <input checked="" type="checkbox"/> Congélateur |

### Equipements extérieurs

- |  |  |  |
|--|--|--|
| <input checked="" type="checkbox"/> Terrain clos | <input checked="" type="checkbox"/> Maison Mitoyenne | <input checked="" type="checkbox"/> Jardin |
| <input checked="" type="checkbox"/> Barbecue     |  |  |

### Services

### Distance Commerces

- |  |  |   |
|--|--|---|
| <input checked="" type="checkbox"/> Boulangerie/Pâtisserie : 13 km | <input checked="" type="checkbox"/> Commerce : 13 km | <input checked="" type="checkbox"/> Restaurant : 8 km |
| <input checked="" type="checkbox"/> Pharmacie : 13 km              | <input checked="" type="checkbox"/> Médecin : 13 km  | <input checked="" type="checkbox"/> Hôpital : 30 km   |

### Détail des pièces

Niveau	Type de pièce	Surface Literie	Descriptif - Equipement
RDC	Séjour	30.00m <sup>2</sup>	1 canapé 140.
RDC	Cuisine	8.00m <sup>2</sup>	
1er étage	Chambre	12.00m <sup>2</sup> - 1 lit(s) 140	
1er étage	Chambre	12.00m <sup>2</sup> - 1 lit(s) 140	
1er étage	Salle de Bain		
1er étage	Salle de Bain		
2.0e étage	Chambre	20.00m <sup>2</sup> - 3 lit(s) 90	Chambre sous les combes, idéales pour les enfants



**GITES DE FRANCE LOIRE EN AUVERGNE / RHONE-ALPES**



## Gîte N°1118 - Les Jonquilles

Le bourg - 42440 LA CHAMBONIE - Altitude : 1080 m

Édité le 28/05/2022 - Saison 2022



Capacité : 6 personnes

Nombre de chambres : 3

Surface habitable : 98 m<sup>2</sup>

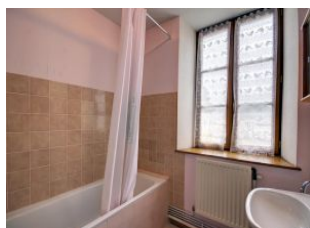



Gîte N° 1118 - Les Jonquilles

Le bourg - 42440 LA CHAMBONIE - Altitude : 1080 m

Édité le 28/05/2022 - Saison 2022



Capacité : 6 personnes

Nombre de chambres : 3

Surface habitable : 98 m<sup>2</sup>

