



Gîte N° 1098 - La voûte

Mizériecq - 42380 SAINT-NIZIER-DE-FORNAS - Altitude : 800 m

Édité le 20/08/2022 - Saison 2022



Capacité : 6 personnes

Nombre de chambres : 3

Surface habitable : 143 m²

Vous apprécierez ce grand gîte confortable, qui dispose d'un grand terrain privatif non attenant (2 000 m²), d'un stationnement privatif.



C'est en pleine campagne des Monts du Forez, dans un hameau situé à quelques kilomètres de St Bonnet le Château (bourg dynamique avec son marché, son plan d'eau et son musée) que vous trouverez le gîte de la Voûte. Pourquoi la Voûte? Vous comprendrez en voyant sa cave intérieure en pierres re-jointées. Une maison avec du cachet de 143m² (pierres, poêle à bois...). À côté du gîte, vous découvrirez un "bachat" (petit lavoir en pierre) avec sa source qui coule en

permanence. À proximité Montbrison et sa légendaire Fourme AOC, Saint-Etienne et ses musées, l'ASSE et les Gorges de la Loire, Saint-Anthème et sa station de ski, son plan d'eau... À l'intérieur, vous trouverez au rez-de-chaussée un grand séjour lumineux avec cuisine ouverte, salle à manger et salon. Un WC et un coin buanderie. Au premier étage, 3 chambres avec chacune un lit 140, une salle de bains avec douche à l'italienne et baignoire, sèche serviettes et un second WC. Enfin, au deuxième étage, l'intégralité des combles a été aménagée (salle de jeux et couchage d'appoint supplémentaire). Il conviendra aussi bien à une famille qu'à un groupe d'amis. Les lits 90 dans les combles étant regroupables. La maison est équipée d'un chauffage central et d'un poêle à bois. En période hivernale, un forfait chauffage s'applique en supplément.

Le plus du séjour

Les hôtes sont agriculteurs, vous pourrez donc visiter la ferme à seulement 3km du gîte. C'est l'occasion de venir voir la traite des vaches et leurs soins (distribution de l'alimentation et échange sur le métier d'agriculteur).

Accès 9 Latitude. 45.39315700 - Longitude. 4.07693800

Accueil chez le propriétaire qui vous conduira jusqu'au gîte. Par D88 St-Etienne Firminy, sortie Gorges de la Loire, puis St-Maurice en Gourgois par la D104, poursuivre en direction d'Usson en Forez. Le hameau de coutelard se trouve sur votre gauche.

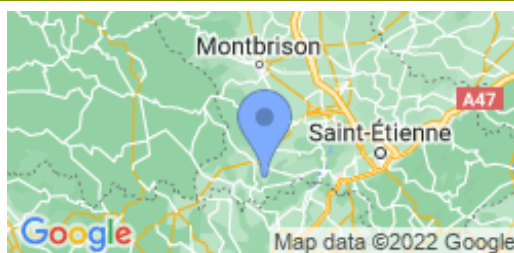

Compléments d'informations

Toutes ces informations ont été communiquées et validées par le propriétaire et ne peuvent en aucun cas mettre en cause les Gîtes de France.

* A défaut de conditions particulières mentionnées sur cette fiche, les conditions générales de location sont applicables.

Service de réservation

GITES DE FRANCE LOIRE EN AUVERGNE / RHONE-ALPES

☎ 04 77 79 18 49 📠 04 77 93 93 66

✉ contact@gites42.com

🌐 <https://www.gites-de-france-loire.com>

Propriétaire

Madame, Monsieur AVRIL-VIOLON Régine & Alain

☎ 04 77 50 10 95 📠 0659050851

✉ contact@gites42.com

Remise des clés effectuée par

Prendre contact directement avec les propriétaires : AVRIL-VIOLON Régine & Alain
04 77 50 10 95 / 06 59 05 08 51

Loisirs à proximité

- 🕒 Pêche : 0.3 km
- 🕒 Equitation : 2.5 km
- 🕒 Randonnée pédestre : Sur Place
- 🕒 Piscine : 15.0 km
- 🕒 V.T.T. : Sur Place
- 🕒 Plan d'eau : 6.0 km
- 🕒 Gare : 20.0 km
- 🕒 Commerce : 6.0 km

Thématiques

- 🕒 Randonnées



Gîte rural N°1098 - La voûte situé à 2.5 km du centre de SAINT-NIZIER-DE-FORNAS

Tarifs en € - information à titre indicatif, valable au 20/08/2022 à 00:00:00



	2 nuits	3 nuits	4 nuits	5 nuits	6 nuits	Semaine
Basse saison du 08/01/2022 au 04/02/2022 et du 05/03/2022 au 08/04/2022 et du 01/10/2022 au 21/10/2022 et du 05/11/2022 au 16/12/2022 et du 31/12/2022 au 06/01/2023	160	200	240	260	260	260
Vacances Février du 05/02/2022 au 04/03/2022	-	-	-	-	-	320
Vacances Pâques du 09/04/2022 au 06/05/2022	200	240	280	320	320	320
Moyenne Saison du 07/05/2022 au 27/05/2022	200	240	280	320	320	320
Juin Septembre du 28/05/2022 au 01/07/2022 et du 03/09/2022 au 30/09/2022	200	240	280	320	320	320
Haute Saison du 02/07/2022 au 08/07/2022 et du 27/08/2022 au 02/09/2022	-	-	-	-	-	360
Très Haute Saison du 09/07/2022 au 26/08/2022	-	-	-	-	-	400
Vacances Toussaint du 22/10/2022 au 04/11/2022	200	240	280	320	320	320
Vacances Noël du 17/12/2022 au 30/12/2022	260	-	-	-	-	360

Le prix comprend

- Le bois pour le poêle à bois
- L'eau froide
- Le gaz pour la gazinière
- Un forfait de 8kW/h d'électricité par jour
- Les charges (chauffage, électricité, gaz et eau) en Très Haute et Haute saison uniquement

Le prix ne comprend pas

- La taxe de séjour
- Les charges (chauffage, électricité, gaz et eau) facturés au forfait
- La location des draps

Options / Suppléments

Forfait ménage (optionnel).	80.00€
Paire de draps pour lit 1 personne (optionnel)	12.00€
Paire de draps pour lit 2 personnes (optionnel)	15.00€
Forfait Charges/Chauffage par jour	20.00€

Dépôt de garantie

Caution à verser à l'arrivée : 400.00€

Période d'ouverture

toute l'année.



Gîte N° 1098 - La voûte

Mizériecq - 42380 SAINT-NIZIER-DE-FORNAS - Altitude : 800 m

Equipements intérieurs

- | | | |
|--|---|---|
| <input checked="" type="checkbox"/> Lave-Linge | <input checked="" type="checkbox"/> Poste de télévision | <input checked="" type="checkbox"/> Micro-Ondes |
| <input checked="" type="checkbox"/> Lave-Vaisselle | <input checked="" type="checkbox"/> Congélateur | <input checked="" type="checkbox"/> Lit d'appoint |
| <input checked="" type="checkbox"/> Poêle | | |

Equipements extérieurs

- | | | |
|--|--|--|
| <input checked="" type="checkbox"/> Terrain clos | <input checked="" type="checkbox"/> Maison Mitoyenne | <input checked="" type="checkbox"/> Jardin |
| <input checked="" type="checkbox"/> Barbecue/Plancha | <input checked="" type="checkbox"/> Abri voiture | |

Services

Distance Commerces

- | | | |
|---|---|---|
| <input checked="" type="checkbox"/> Boulangerie/Pâtisserie : 2 km | <input checked="" type="checkbox"/> Commerce : 6 km | <input checked="" type="checkbox"/> Restaurant : 2 km |
| <input checked="" type="checkbox"/> Pharmacie : 6 km | <input checked="" type="checkbox"/> Médecin : 6 km | <input checked="" type="checkbox"/> Hôpital : 20 km |

Détail des pièces

Niveau	Type de pièce	Surface Literie	Descriptif - Equipement
RDC	Séjour	45.00m ²	Grand séjour avec cuisine et salon.
RDC	WC	1.00m ²	
RDC	Buanderie	3.00m ²	
1er étage	Chambre	11.00m ² - 1 lit(s) 140	
1er étage	Chambre	13.00m ² - 1 lit(s) 140	
1er étage	Chambre	14.00m ² - 1 lit(s) 140	
1er étage	WC2	2.00m ²	
1er étage	Salle de Bain	9.00m ²	
2.0e étage	Salle de Jeux	35.00m ²	



Gîte N° 1098 - La voûte

Mizériecq - 42380 SAINT-NIZIER-DE-FORNAS - Altitude : 800 m

Édité le 20/08/2022 - Saison 2022



Capacité : 6 personnes

Nombre de chambres : 3

Surface habitable : 143 m²

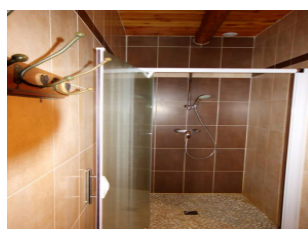
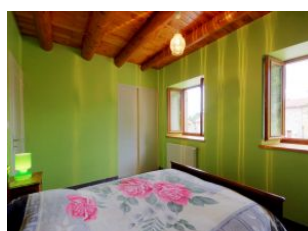
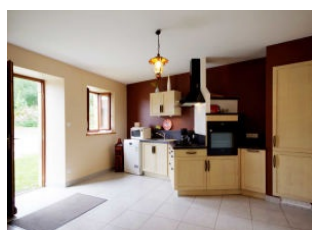
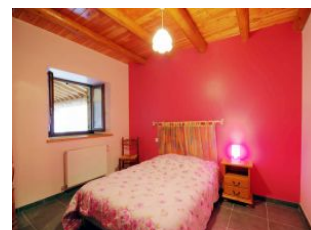
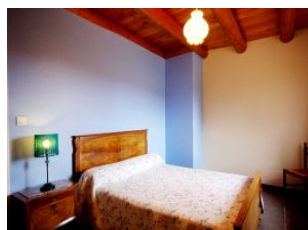



Gîte N° 1098 - La voûte

Mizériecq - 42380 SAINT-NIZIER-DE-FORNAS - Altitude : 800 m

Édité le 20/08/2022 - Saison 2022



Capacité : 6 personnes

Nombre de chambres : 3

Surface habitable : 143 m²

