



Gîte N° 1042 - Côté Chapis

921 Chemin des Etangs - 42110 MIZERIEUX - Altitude : 320 m

Édité le 27/05/2022 - Saison 2022



Capacité : 8 personnes

Nombre de chambres : 4

Surface habitable : 145 m²

Sur une ferme en activité comprenant 4 gîtes dans 2 bâtiments distincts, gîte avec terrasse de 35 m², pelouse de 100 m².



Gîte de 145 m² de plain-pied. Grand séjour avec accès direct sur la terrasse, cuisine, salon, 4 chambres (8 lits 90x200), 2 salles d'eau, 2 wc. Chauffage central. Moustiquaires. Gîte mitoyen au 1041. Orientation plein sud, superbe patio couvert de 100 m² avec barbecue. Structure pouvant accueillir une personne possédant un handicap moteur, mental, visuel ou auditif. Le forfait ménage est majoré de 50% par semaine

supplémentaire. Le dépôt de garantie est rendu par voie postale dans les 5 jours ouvrés après le départ. Terrain non clos commun à 2 gîtes. Piscine sécurisée de 70 m² ouverte du 15/6 au 15/9 réservée aux seuls occupants des 4 gîtes (pas d'invités) et aux propriétaires. Fermeture du bassin à 22h. Roanne et St-Etienne à 30 minutes, Lyon à 50 minutes. Environnement de plaine idéal pour cyclistes. Gîte louable seulement durant les vacances d'été et de Noël, uniquement à la semaine.

Accès 9 Latitude. 45.79000000 - Longitude. 4.17361111

St-Etienne par autoroute A47 direction Roanne, sortie Feurs, direction Feurs puis à 2 km à gauche direction Cleppé. Après Cleppé, 2 km puis à droite direction des étangs. Traverser le hameau puis au fond à gauche.



Compléments d'informations

Toutes ces informations ont été communiquées et validées par le propriétaire et ne peuvent en aucun cas mettre en cause les Gîtes de France.

* A défaut de conditions particulières mentionnées sur cette fiche, les conditions générales de location sont applicables.

* Pour les gîtes équipés d'une piscine, contacter le propriétaire pour connaître la période d'ouverture de la piscine. Envisager de séjourner dans une location équipée d'une piscine suppose pour les locataires d'assurer une vigilance et une surveillance active et constante de la piscine et de toutes les personnes susceptibles d'y accéder, en particulier les jeunes enfants.

Service de réservation

GITES DE FRANCE LOIRE EN AUVERGNE / RHONE-ALPES

☎ 04 77 79 18 49 📠 04 77 93 93 66

✉ contact@gites42.com

🌐 <https://www.gites-de-france-loire.com>

Propriétaire

Madame, Monsieur GUILLAUME Michel

☎ 04 77 27 25 28 📠 06 17 44 21 92

✉ contact@etangs-guillaume.com

Langue parlée



Remise des clés effectuée par

Prendre contact directement avec le propriétaire : GUILLAUME Michel 04 77 27 25 28

Loisirs à proximité

- 🕒 Pêche : Sur Place
- 🕒 Tennis : 2.0 km
- 🕒 Equitation : 4.0 km
- 🕒 Randonnée pédestre : Sur Place
- 🕒 Piscine : Sur Place
- 🕒 V.T.T. : Sur Place
- 🕒 Plan d'eau : 5.0 km
- 🕒 Ski de fond : 35.0 km
- 🕒 Ski de piste : 35.0 km
- 🕒 Golf : 28.0 km
- 🕒 Gare : 4.0 km
- 🕒 Commerce : 3.0 km

Thématiques

- 🕒 Randonnées
- 🕒 Regroupables
- 🕒 Piscine commune ou privative
- 🕒 Jeux d'enfants
- 🕒 Gîte de Pêche
- 🕒 Accueil Cyclistes et Vététistes
- 🕒 Télétravail
- 🕒 Accueil Motards
- 🕒 Bébé calin
- 🕒 Bienvenue à la Ferme
- 🕒 Accueil Cavaliers



Gîte rural N°1042 - Côté Chapis situé à 1.0 km du centre de MIZERIEUX

Tarifs en € - information à titre indicatif, valable au 27/05/2022 à 00:00:00



| | 2 nuits | 3 nuits | 4 nuits | 5 nuits | 6 nuits | Semaine |
|--|---------|---------|---------|---------|---------|---------|
| Basse saison du 08/01/2022 au 04/02/2022 et du 05/03/2022 au 08/04/2022 et du 01/10/2022 au 21/10/2022 et du 05/11/2022 au 16/12/2022 et du 31/12/2022 au 06/01/2023 | - | - | - | - | - | - |
| Vacances Février du 05/02/2022 au 04/03/2022 | - | - | - | - | - | - |
| Vacances Pâques du 09/04/2022 au 06/05/2022 | - | - | - | - | - | - |
| Moyenne Saison du 07/05/2022 au 27/05/2022 | - | - | - | - | - | - |
| Juin Septembre du 28/05/2022 au 01/07/2022 et du 03/09/2022 au 30/09/2022 | - | - | - | - | - | - |
| Haute Saison du 02/07/2022 au 08/07/2022 et du 27/08/2022 au 02/09/2022 | - | - | - | 770 | 770 | 770 |
| Très Haute Saison du 09/07/2022 au 26/08/2022 | - | - | - | 920 | 920 | 920 |
| Vacances Toussaint du 22/10/2022 au 04/11/2022 | - | - | - | - | - | - |
| Vacances Noël du 17/12/2022 au 30/12/2022 | - | - | - | 770 | 770 | 770 |

Le prix comprend

- L'eau froide
- Le gaz pour la gazinière
- Un forfait de 8kW/h d'électricité par jour
- Les charges (chauffage, électricité, gaz et eau) en Très Haute et Haute saison

Le prix ne comprend pas

- Les charges (chauffage, électricité, gaz et eau) facturés sur relevé de compteur
- La taxe de séjour
- Le forfait ménage
- La location des draps

Options / Suppléments

| | |
|--|--------|
| Forfait ménage (optionnel). | 77.00€ |
| Paire de draps pour lit 1 personne (optionnel) | 9.00€ |
| Location de linge de toilette (optionnel). | 2.00€ |

Dépôt de garantie

Caution à verser à l'arrivée : 500.00€

Période d'ouverture

Gîte louable uniquement à la semaine en été ou à Noël



Gîte N° 1042 - Côté Chapis

921 Chemin des Etangs - 42110 MIZERIEUX - Altitude : 320 m

Equipements intérieurs

- | | | |
|--|--|--|
| <input checked="" type="checkbox"/> wifi | <input checked="" type="checkbox"/> De plain-pied | <input checked="" type="checkbox"/> Lave-Linge |
| <input checked="" type="checkbox"/> Poste de télévision | <input checked="" type="checkbox"/> Micro-Ondes | <input checked="" type="checkbox"/> Lave-Vaisselle |
| <input checked="" type="checkbox"/> Chambre et WC au Rdc | <input checked="" type="checkbox"/> Accès internet | <input checked="" type="checkbox"/> Tel portable |
| <input checked="" type="checkbox"/> Congélateur | | |

Equipements extérieurs

- | | | |
|--|---|--|
| <input checked="" type="checkbox"/> Maison Mitoyenne | <input checked="" type="checkbox"/> Terrasse | <input checked="" type="checkbox"/> Jardin |
| <input checked="" type="checkbox"/> Barbecue | <input checked="" type="checkbox"/> Jeux extérieurs | |

Services

- Equipement bébé

Distance Commerces

- | | | |
|---|---|---|
| <input checked="" type="checkbox"/> Boulangerie/Pâtisserie : 2 km | <input checked="" type="checkbox"/> Commerce : 4 km | <input checked="" type="checkbox"/> Restaurant : 1 km |
| <input checked="" type="checkbox"/> Pharmacie : 4 km | <input checked="" type="checkbox"/> Médecin : 4 km | <input checked="" type="checkbox"/> Hôpital : 8 km |

Détail des pièces

| Niveau | Type de pièce | Surface Literie | Descriptif - Equipement |
|--------|---------------|-----------------------------------|-------------------------|
| RDC | Séjour | 30.00m ² | |
| RDC | Salon | 25.00m ² | |
| RDC | Cuisine | 16.00m ² | |
| RDC | Chambre | 12.00m ² - 2 lit(s) 90 | Couchages 90x200 |
| RDC | Chambre | 14.00m ² - 2 lit(s) 90 | Couchages 90x200 |
| RDC | Chambre | 12.00m ² - 2 lit(s) 90 | Couchages 90x200 |
| RDC | Chambre | 12.00m ² - 2 lit(s) 90 | Couchages 90x200 |
| RDC | Salle d'eau | 4.00m ² | |
| RDC | Salle d'eau 2 | 5.00m ² | |
| RDC | WC | 2.00m ² | |
| RDC | WC2 | 2.00m ² | |



GITES DE FRANCE LOIRE EN AUVERGNE / RHONE-ALPES



Gîte N° 1042 - Côté Chapis

921 Chemin des Etangs - 42110 MIZERIEUX - Altitude : 320 m

Édité le 27/05/2022 - Saison 2022



Capacité : 8 personnes

Nombre de chambres : 4

Surface habitable : 145 m²

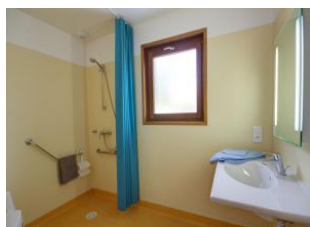
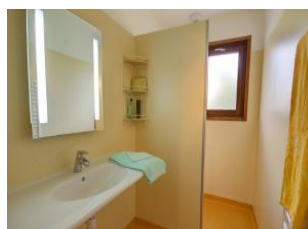



Gîte N° 1042 - Côté Chapis

921 Chemin des Etangs - 42110 MIZERIEUX - Altitude : 320 m

Édité le 27/05/2022 - Saison 2022



Capacité : 8 personnes

Nombre de chambres : 4

Surface habitable : 145 m²

