



Gîte N°1028 - La Brosse

La Brosse - 42111 SAINT-DIDIER-SUR-ROCHEFORT - Altitude : 780 m

Édité le 28/05/2022 - Saison 2022



Capacité : 4 personnes

Nombre de chambres : 2

Surface habitable : 62 m²

Au coeur du Forez, dans le hameau de la Brosse, découvrez cette maison de famille en pierre.



TARIFS CHARGES COMPRISES

Agréable petite maison presque de plein pied (2 marches pour descendre à la salle de bain et à une chambre). Gîte mitoyen à l'habitation des propriétaires tout en restant indépendant. Belle pièce de vie. Gîte de 62 m² avec cuisine, salle de séjour, 2 chambres. Salle de bains, chauffage central au bois, poêle sous la cheminée. Terrain non clos de 700 m², portique enfant. Présence d'une borne de charge sur place.

Service de réservation

GITES DE FRANCE LOIRE EN AUVERGNE / RHONE-ALPES

☎ 04 77 79 18 49 📠 04 77 93 93 66

✉ contact@gites42.com

🌐 <https://www.gites-de-france-loire.com>

Propriétaire

Madame, Monsieur ROLLAND Georges

☎ 04 77 97 90 42 📠 06 42 23 97 00

✉ rollandgmj@orange.fr

Remise des clés effectuée par

Prendre contact directement avec les propriétaires : ROLLAND Georges : 04 77 97 90 42 ou 06 81 01 69 37 ou 06 42 23 97 00

Accès 📍 Latitude. 45.77777778 - Longitude. 3.86527778

Autoroute St-Etienne/Clermont A72, sortie Feurs, direction Clermont par N89. A l'Hopital-sur-Rochefort, direction La Valla, faire 7 km et la maison est sur la gauche au lieu dit La Brosse.

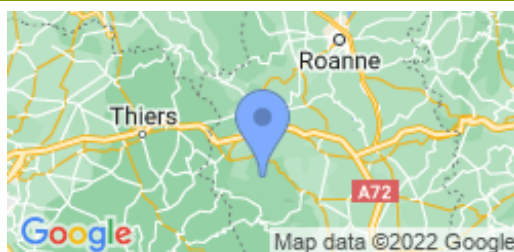

Compléments d'informations

Toutes ces informations ont été communiquées et validées par le propriétaire et ne peuvent en aucun cas mettre en cause les Gîtes de France.

* A défaut de conditions particulières mentionnées sur cette fiche, les conditions générales de location sont applicables.

Loisirs à proximité

- 🕒 Pêche : 3.0 km
- 🕒 Tennis : 5.0 km
- 🕒 Equitation : 7.0 km
- 🕒 Randonnée pédestre : Sur Place
- 🕒 Piscine : 30.0 km
- 🕒 V.T.T. : Sur Place
- 🕒 Plan d'eau : 15.0 km
- 🕒 Ski de fond : 15.0 km
- 🕒 Ski de piste : 18.0 km
- 🕒 Golf : 75.0 km
- 🕒 Gare : 15.0 km
- 🕒 Commerce : 5.0 km

Thématiques

- 🕒 Randonnées
- 🕒 Jeux d'enfants



Gîte rural N°1028 - La Brosse situé à 5.0 km du centre de SAINT-DIDIER-SUR-ROCHEFORT

Tarifs en € - information à titre indicatif, valable au 28/05/2022 à 00:00:00



	2 nuits	3 nuits	4 nuits	5 nuits	6 nuits	Semaine
Basse saison du 08/01/2022 au 04/02/2022 et du 05/03/2022 au 08/04/2022 et du 01/10/2022 au 21/10/2022 et du 05/11/2022 au 16/12/2022 et du 31/12/2022 au 06/01/2023	120/130	150/160	190/200	220/240	220/240	220/240
Vacances Février du 05/02/2022 au 04/03/2022	130	160	200	240	240	240
Vacances Pâques du 09/04/2022 au 06/05/2022	130	160	200	240	240	240
Moyenne Saison du 07/05/2022 au 27/05/2022	130	160	200	240	240	240
Juin Septembre du 28/05/2022 au 01/07/2022 et du 03/09/2022 au 30/09/2022	130	160	200	240	240	240
Haute Saison du 02/07/2022 au 08/07/2022 et du 27/08/2022 au 02/09/2022	-	-	-	-	-	270
Très Haute Saison du 09/07/2022 au 26/08/2022	-	-	-	-	-	290
Vacances Toussaint du 22/10/2022 au 04/11/2022	130	160	200	240	240	240
Vacances Noël du 17/12/2022 au 30/12/2022	130	160	200	240	240	240

Le prix comprend

- La présence d'un animal
 - Toutes les charges sont incluses (chauffage, électricité, gaz, eau)
- Attention en cas de surconsommation excessive un surcoût pourra vous être demandé.

Le prix ne comprend pas

- La Taxe de séjour
- La location des draps
- Le bois
- Le forfait ménage

Options / Suppléments

Forfait ménage (optionnel).	50.00€
Paire de draps pour lit 1 personne (optionnel)	10.00€
Paire de draps pour lit 2 personnes (optionnel)	10.00€
Bois (prix du panier ou de la cagette)	10.00€

Dépôt de garantie

Caution à verser à l'arrivée : 138.00€

Période d'ouverture

toute l'année.



Gîte N°1028 - La Brosse

La brosse - 42111 SAINT-DIDIER-SUR-ROCHEFORT - Altitude : 780 m

Equipements intérieurs

- | | | |
|--|--|--|
| <input checked="" type="checkbox"/> wifi | <input checked="" type="checkbox"/> Lave-Linge | <input checked="" type="checkbox"/> Poste de télévision |
| <input checked="" type="checkbox"/> Micro-Ondes | <input checked="" type="checkbox"/> Lave-Vaisselle | <input checked="" type="checkbox"/> Chambre et WC au Rdc |
| <input checked="" type="checkbox"/> Accès internet | <input checked="" type="checkbox"/> Congélateur | <input checked="" type="checkbox"/> Poêle |

Equipements extérieurs

- | | | |
|--|--|--|
| <input checked="" type="checkbox"/> Maison Mitoyenne | <input checked="" type="checkbox"/> Terrasse | <input checked="" type="checkbox"/> Barbecue |
|--|--|--|

Services

Distance Commerces

- | | | |
|---|--|---|
| <input checked="" type="checkbox"/> Boulangerie/Pâtisserie : 5 km | <input checked="" type="checkbox"/> Commerce : 10 km | <input checked="" type="checkbox"/> Restaurant : 3 km |
| <input checked="" type="checkbox"/> Pharmacie : 15 km | <input checked="" type="checkbox"/> Médecin : 15 km | <input checked="" type="checkbox"/> Hôpital : 30 km |

Détail des pièces

Niveau	Type de pièce	Surface Literie	Descriptif - Equipement
RDC	Séjour	30.00m ²	Cuisine ouverte sur le salon avec cheminée et clic clac.
RDC	Chambre	10.00m ² - 1 lit(s) 140	Lit bébé sur demande.
RDC	Chambre	9.00m ² - 1 lit(s) 140	
RDC	Salle de Bain		
RDC	WC		



Gîte N°1028 - La Brosse

La brosse - 42111 SAINT-DIDIER-SUR-ROCHEFORT - Altitude : 780 m

Édité le 28/05/2022 - Saison 2022



Capacité : 4 personnes

Nombre de chambres : 2

Surface habitable : 62 m²

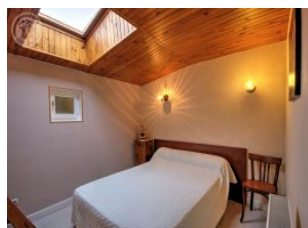
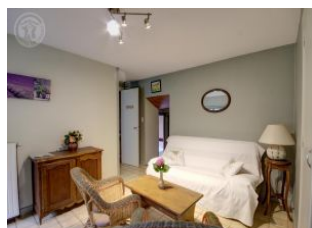



Gîte N°1028 - La Brosse

La Brosse - 42111 SAINT-DIDIER-SUR-ROCHFORT - Altitude : 780 m

Édité le 28/05/2022 - Saison 2022



Capacité : 4 personnes

Nombre de chambres : 2

Surface habitable : 62 m²

Rez de chaussée

