



Gîte N°1017 - Le gîte de Célestine

552, chemin des peupliers - 42380 SAINT-HILAIRE-CUSSON-LA-VALMITTE - Altitude : 930

m

Édité le 20/08/2022 - Saison 2022



Capacité : 6 personnes

Nombre de chambres : 3

Surface habitable : 110 m²

Une belle maison en pierres située dans un hameau des Monts du Forez, orientée plein-sud avec une magnifique terrasse en surplomb de la campagne alentour.



TARIFS TOUT COMPRIS
Ménage, charges, draps, serviettes

Maison de hameau entièrement rénovée en 2019, avec une superbe vue sur toute la campagne alentour. Vous apprécierez la vaste terrasse située juste devant le gîte, avec sa partie abritée pour profiter de l'extérieur avec un maximum de confort. Les propriétaires, agriculteurs, vous feront visiter leur ferme laitière, si vous le souhaitez : une expérience inoubliable à vivre en famille ou entre amis! Le gîte conviendra aussi bien à un couple avec

ses 4 enfants qu'à 3 couples d'amis, les lits 90 étant regroupables dans les 3 chambres, il suffit de le demander au propriétaire lors de votre réservation. Maison de 110 m² sur 3 niveaux, avec pièce à vivre au rez-de-chaussée, 2 chambres à l'étage, 1 chambre et un espace détente jeux sous les combles, 1 salle d'eau et 2 wc. Vous aimerez le confort et la décoration de la maison, le poêle à bois, la douche à l'italienne, le lit 160 pour les parents, l'étage "enfants", les planchers et poutres bois... Chauffage électrique. Pour votre confort, les draps sont fournis et les lits faits à votre arrivée, tout cela compris dans le prix, comme le ménage. La pelouse a été plantée début mars, il lui faudra quelques semaines pour sortir de terre...

Le plus du séjour

Les propriétaires seront heureux de vous faire découvrir leur exploitation de vaches laitières Montbeliarde : la traite, les veaux, alimentations... devenez de vrais petits fermiers !

Accès Latitude. 45.36703940 - Longitude. 4.05733280

De St-Etienne se rendre à Firminy par la N88, puis traverser Unieux et suivre St-Maurice en Gourgois par la D3, passer le bourg de St-Maurice en Gourgois et continuer sur la D104 en direction de St-Hilaire. Le hameau de Vacheresse est sur votre gauche avant le bourg de St-Hilaire, la maison des propriétaires au centre du hameau.

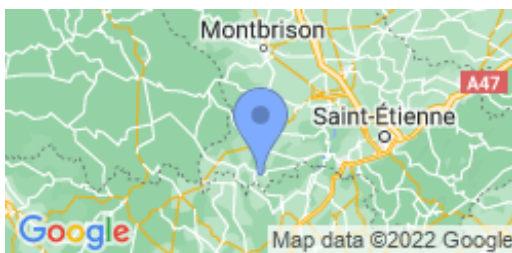

Compléments d'informations

Toutes ces informations ont été communiquées et validées par le propriétaire et ne peuvent en aucun cas mettre en cause les Gîtes de France.

* A défaut de conditions particulières mentionnées sur cette fiche, les conditions générales de location sont applicables.

Service de réservation

GITES DE FRANCE LOIRE EN AUVERGNE / RHONE-ALPES

☎ 04 77 79 18 49 📠 04 77 93 93 66

✉ contact@gites42.com

🌐 <https://www.gites-de-france-loire.com>

Propriétaire

Madame, Monsieur THIOLIERE Emilie & Cédric

☎ 04 77 50 80 69 📠 07 83 94 01 09

✉ gitedeclestine@orange.fr

Remise des clés effectuée par

Prendre contact directement avec les propriétaires THIOLIERE Emilie & Cédric 04 77 50 80 69 — 07 83 94 01 09

Loisirs à proximité

- 🕒 Pêche : 2.0 km
- 🕒 Tennis : 3.0 km
- 🕒 Equitation : 7.0 km
- 🕒 Randonnée pédestre : 0.1 km
- 🕒 Piscine : 15.0 km
- 🕒 V.T.T. : 5.0 km
- 🕒 Plan d'eau : 7.0 km
- 🕒 Golf : 17.0 km
- 🕒 Gare : 27.0 km
- 🕒 Commerce : 10.0 km

Thématiques

- 🕒 Randonnées
- 🕒 Bienvenue à la Ferme

Gîte rural N°1017 - Le gîte de Célestine situé à 2.0 km du centre de SAINT-HILAIRE-CUSSON-LA-VALMITTE

Tarifs en € - information à titre indicatif, valable au 20/08/2022 à 00:00:00

	2 nuits	3 nuits	4 nuits	5 nuits	6 nuits	Semaine
Basse saison du 08/01/2022 au 04/02/2022 et du 05/03/2022 au 08/04/2022 et du 01/10/2022 au 21/10/2022 et du 05/11/2022 au 16/12/2022 et du 31/12/2022 au 06/01/2023	200	260	320	370	370	370
Vacances Février du 05/02/2022 au 04/03/2022	220	280	340	400	400	400
Vacances Pâques du 09/04/2022 au 06/05/2022	220	280	340	400	400	400
Moyenne Saison du 07/05/2022 au 27/05/2022	220	280	340	400	400	400
Juin Septembre du 28/05/2022 au 01/07/2022 et du 03/09/2022 au 30/09/2022	220	280	340	400	400	400
Haute Saison du 02/07/2022 au 08/07/2022 et du 27/08/2022 au 02/09/2022	-	-	-	-	-	500
Très Haute Saison du 09/07/2022 au 26/08/2022	-	-	-	-	-	550
Vacances Toussaint du 22/10/2022 au 04/11/2022	220	280	340	400	400	400
Vacances Noël du 17/12/2022 au 30/12/2022	250	-	-	-	-	500

Le prix comprend

- Les charges (chauffage, électricité, gaz et eau)
Attention en cas de surconsommation excessive un surcoût pourra vous être demandé
- La location des draps
- Le forfait ménage
- Le bois pour le poêle à bois

Le prix ne comprend pas

- La taxe de séjour

Dépôt de garantie
Caution à verser à l'arrivée : 400.00€
Période d'ouverture
Toute l'année



Gîte N° 1017 - Le gîte de Célestine

552, chemin des peupliers - 42380 SAINT-HILAIRE-CUSSON-LA-VALMITTE - Altitude : 930

m

Equipements intérieurs

- | | | |
|--|---|---|
| <input checked="" type="checkbox"/> Lave-Linge | <input checked="" type="checkbox"/> Poste de télévision | <input checked="" type="checkbox"/> Micro-Ondes |
| <input checked="" type="checkbox"/> Lave-Vaisselle | <input checked="" type="checkbox"/> Congélateur | <input checked="" type="checkbox"/> Poêle |

Equipements extérieurs

- | | | |
|--|---|---|
| <input checked="" type="checkbox"/> Terrain clos | <input checked="" type="checkbox"/> Terrasse | <input checked="" type="checkbox"/> Maison Individuelle |
| <input checked="" type="checkbox"/> Barbecue/Plancha | <input checked="" type="checkbox"/> Jeux extérieurs | |

Services

- | | |
|---|--|
| <input checked="" type="checkbox"/> Equipement bébé | <input checked="" type="checkbox"/> Draps gratuits |
|---|--|

Distance Commerces

- | | | |
|---|---|---|
| <input checked="" type="checkbox"/> Boulangerie/Pâtisserie : 9 km | <input checked="" type="checkbox"/> Commerce : 9 km | <input checked="" type="checkbox"/> Restaurant : 9 km |
| <input checked="" type="checkbox"/> Pharmacie : 9 km | <input checked="" type="checkbox"/> Médecin : 9 km | <input checked="" type="checkbox"/> Hôpital : 42 km |

Détail des pièces

Niveau	Type de pièce	Surface Literie	Descriptif - Equipement
RDC	Pièce à vivre	30.00m ²	Pièce à vivre de 30 m ² avec séjour, salon et coin-cuisine
RDC	Buanderie	4.00m ²	
RDC	WC	2.00m ²	
1er étage	Chambre	8.00m ² - 1 lit(s) 90	Chambre 1 lit 90
1er étage	Chambre	15.00m ² - 1 lit(s) 160 ou supérieur	Chambre parentale avec 1 lit 160x200
1er étage	WC	2.00m ²	
1er étage	Salle d'eau	9.00m ²	Salle d'eau avec douche à l'italienne, radiateur sèche-seviettes et lavabo
2.0e étage	Chambre	20.00m ² - 3 lit(s) 90	Chambre sous les combles avec 3 lits 90
2.0e étage	Salle de Jeux	10.00m ²	Espace détente et jeux aménagé sous les combles, un endroit idéal pour les enfants ou pour s'isoler et lire au calme



Gîte N°1017 - Le gîte de Célestine

552, chemin des peupliers - 42380 SAINT-HILAIRE-CUSSON-LA-VALMITTE - Altitude : 930

m

Édité le 20/08/2022 - Saison 2022



Capacité : 6 personnes

Nombre de chambres : 3

Surface habitable : 110 m²

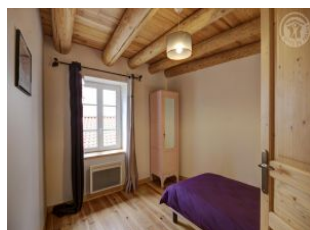
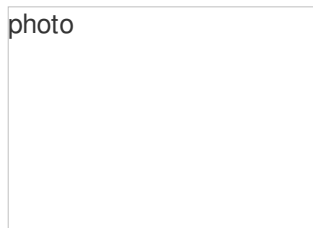



Gîte N°1017 - Le gîte de Célestine

552, chemin des peupliers - 42380 SAINT-HILAIRE-CUSSON-LA-VALMITTE - Altitude : 930

m

Édité le 20/08/2022 - Saison 2022



Capacité : 6 personnes

Nombre de chambres : 3

Surface habitable : 110 m²



Terrasse

