



Gîte N° 1009 - Chant de l'Eau

1240 Chemin de Valette - 42380 PERIGNEUX - Altitude : 650 m

Édité le 04/12/2022 - Saison 2022



Capacité : 6 personnes

Nombre de chambres : 3

Surface habitable : 120 m²

Dans un cadre verdoyant, à proximité d'une rivière, ancienne ferme en pierres indépendante dans petit hameau calme.



Gîte avec pièce à vivre chaleureuse faite de bois et de pierres apparentes. Vous profiterez au calme, d'une grande terrasse de 25 m² avec une belle vue sur la campagne environnante, d'un agréable jardin clos et fleuri de 400 m² et des sentiers de promenades sur place. Plan d'eau de St Bonnet le Château : baignade,

pêche, balade à moins de 10km. Pour votre confort les draps sont fournis et toutes les charges (chauffage, électricité et eau) sont incluses dans le prix. Gîte de 120 m² sur rez-de-chaussée + étage avec cuisine équipée, coin repas et salon, poêle à bois, coin lecture. Au rez-de-chaussée, 1 chambre, salle d'eau (douche italienne), wc. A l'étage, 2 chambres, salle d'eau, wc. Chauffage électrique, garage dans la grange, table de Ping-Pong et babyfoot.

Le plus du séjour

Hébergement adapté pour le Télétravail.

Vous bénéficierez d'un espace de travail dédié, isolé et calme, une connexion internet en wifi de qualité, des prises électriques à proximité de l'espace de travail ainsi qu'une bonne couverture téléphonique.

Un bureau, une lampe de bureau, une rallonge et multiprise ainsi qu'une fenêtre qui s'ouvre vous permettront de travailler confortablement.

Accès 9 Latitude. 45.44300000 - Longitude. 4.15500000

A72 sortie N°9 St Just St Rambert/Bonson. Prendre direction St-Just-St-rambert / St-Marcellin en Forez puis continuer jusqu'à la sortie St-Bonnet-le-Château. Prendre à droite St-Bonnet-le-Château à 4km prendre à gauche direction Périgneux. Après l'Eglise prendre à droite route de St Bonnet le Château D32 à Biaud prendre à gauche Valette (Gîte Rural).

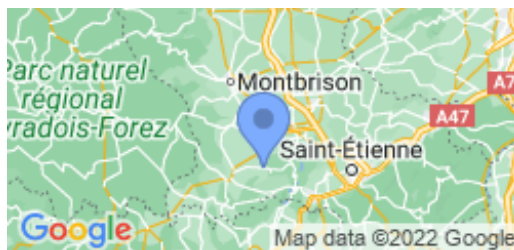

Compléments d'informations

Toutes ces informations ont été communiquées et validées par le propriétaire et ne peuvent en aucun cas mettre en cause les Gîtes de France.

* A défaut de conditions particulières mentionnées sur cette fiche, les conditions générales de location sont applicables.

Service de réservation

GITES DE FRANCE LOIRE EN AUVERGNE / RHONE-ALPES

☎ 04 77 79 18 49 📠 04 77 93 93 66

✉ contact@gites42.com

🌐 <https://www.gites-de-france-loire.com>

Propriétaire

Madame, Monsieur ROBIN Chantal & André

☎ 0689216284

✉ andre.robin@wanadoo.fr

Remise des clés effectuée par

Prendre contact directement avec les propriétaires : ROBIN Chantal & André au 06 89 21 62 84

Loisirs à proximité

- 🕒 Pêche : Sur Place
- 🕒 Tennis : 4.0 km
- 🕒 Equitation : 7.0 km
- 🕒 Randonnée pédestre : Sur Place
- 🕒 Piscine : 15.0 km
- 🕒 V.T.T. : Sur Place
- 🕒 Plan d'eau : 8.0 km
- 🕒 Ski de fond : 25.0 km
- 🕒 Ski de piste : 25.0 km
- 🕒 Golf : 25.0 km
- 🕒 Gare : 15.0 km
- 🕒 Commerce : 4.0 km

Thématiques

- 🕒 Randonnées
- 🕒 Jeux d'enfants
- 🕒 Télétravail
- 🕒 Bébé calin

Vos hôtes

C'est avec plaisir que nous vous accueillerons dans notre gîte afin de faire connaissance et de vous faire découvrir la région, et répondrons à vos diverses questions.



Gîte rural N°1009 - Chant de l'Eau situé à 4.0 km du centre de PERIGNEUX

Tarifs en € - information à titre indicatif, valable au 04/12/2022 à 00:00:00



	2 nuits	3 nuits	4 nuits	5 nuits	6 nuits	Semaine
Basse saison du 08/01/2022 au 04/02/2022 et du 05/03/2022 au 08/04/2022 et du 01/10/2022 au 21/10/2022 et du 05/11/2022 au 16/12/2022 et du 31/12/2022 au 06/01/2023	240	270	300	340	340	340
Vacances Février du 05/02/2022 au 04/03/2022	-	-	-	-	-	400
Vacances Pâques du 09/04/2022 au 06/05/2022	-	-	350	400	400	400
Moyenne Saison du 07/05/2022 au 27/05/2022	250	290	340	380	380	380
Juin Septembre du 28/05/2022 au 01/07/2022 et du 03/09/2022 au 30/09/2022	250	290	340	380	380	380
Haute Saison du 02/07/2022 au 08/07/2022 et du 27/08/2022 au 02/09/2022	-	-	-	-	-	480
Très Haute Saison du 09/07/2022 au 26/08/2022	-	-	-	-	-	530
Vacances Toussaint du 22/10/2022 au 04/11/2022	-	-	-	-	-	400
Vacances Noël du 17/12/2022 au 30/12/2022	260	-	-	-	-	520

Le prix comprend

- Les charges (chauffage, électricité, gaz et eau)
Attention en cas de surconsommation excessive un surcoût pourra vous être demandé
- La location des draps
- Le bois pour le poêle

Le prix ne comprend pas

- La présence d'un animal
- Le forfait ménage
- La location du linge de toilette

Options / Suppléments

Forfait ménage (optionnel).	60.00€
Location de linge de toilette (optionnel).	4.00€
Forfait entretien si animal (obligatoire).	60.00€

Dépôt de garantie

Caution à verser à l'arrivée : 300.00€

Période d'ouverture

toute l'année.



Gîte N° 1009 - Chant de l'Eau

1240 Chemin de Valette - 42380 PERIGNEUX - Altitude : 650 m

Equipements intérieurs

- | | | |
|---|--|--|
| <input checked="" type="checkbox"/> wifi | <input checked="" type="checkbox"/> Lave-Linge | <input checked="" type="checkbox"/> Poste de télévision |
| <input checked="" type="checkbox"/> Micro-Ondes | <input checked="" type="checkbox"/> Lave-Vaisselle | <input checked="" type="checkbox"/> Chambre et WC au Rdc |
| <input checked="" type="checkbox"/> Garage | <input checked="" type="checkbox"/> Accès internet | <input checked="" type="checkbox"/> Congélateur |
| <input checked="" type="checkbox"/> Lit d'appoint | <input checked="" type="checkbox"/> Poêle | |

Equipements extérieurs

- | | | |
|---|--|---|
| <input checked="" type="checkbox"/> Terrain clos | <input checked="" type="checkbox"/> Terrasse | <input checked="" type="checkbox"/> Maison Individuelle |
| <input checked="" type="checkbox"/> Jardin | <input checked="" type="checkbox"/> Barbecue/Plancha | <input checked="" type="checkbox"/> Abri voiture |
| <input checked="" type="checkbox"/> Jeux extérieurs | | |

Services

- | | |
|---|--|
| <input checked="" type="checkbox"/> Equipement bébé | <input checked="" type="checkbox"/> Draps gratuits |
|---|--|

Distance Commerces

- | | | |
|---|---|---|
| <input checked="" type="checkbox"/> Boulangerie/Pâtisserie : 4 km | <input checked="" type="checkbox"/> Commerce : 4 km | <input checked="" type="checkbox"/> Restaurant : 7 km |
| <input checked="" type="checkbox"/> Pharmacie : 7 km | <input checked="" type="checkbox"/> Médecin : 7 km | <input checked="" type="checkbox"/> Hôpital : 20 km |

Détail des pièces

Niveau	Type de pièce	Surface Literie	Descriptif - Equipement
RDC	Séjour	37.00m ²	piece a vivre avec salon, cuisine et espace repas. couchage avec clic clac pour 2 personnes
RDC	Salle de Jeux	18.00m ²	Coin lecture avec un canapé convertible couchage 2 places et un canapé non convertible - un baby foot
RDC	WC	4.00m ²	wc accessible aux personnes à mobilité réduite avec table à langer, machine à laver.
RDC	Salle d'eau	6.00m ²	douche accessible aux personnes à mobilité réduite avec accessoires pour bébés (baignoire, pot)
RDC	Chambre	14.00m ² - 1 lit(s) 140	chambre accessible aux personnes à mobilité réduite
1er étage	Chambre	13.00m ² - 1 lit(s) 140	Grande chambre vue côté rivière.
1er étage	Chambre	11.00m ² - 2 lit(s) 90	
1er étage	Salle d'eau	3.00m ²	Cabine douche et lavabo.
1er étage	WC	1.00m ²	



Gîte N° 1009 - Chant de l'Eau

1240 Chemin de Valette - 42380 PERIGNEUX - Altitude : 650 m

Édité le 04/12/2022 - Saison 2022



Capacité : 6 personnes

Nombre de chambres : 3

Surface habitable : 120 m²

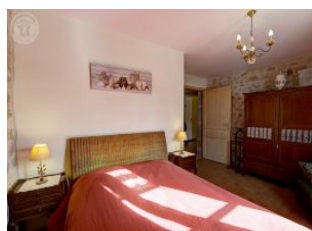
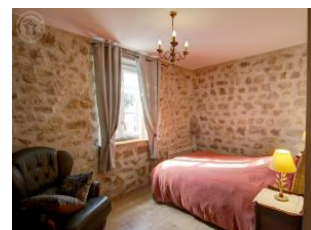



Gîte N° 1009 - Chant de l'Eau

1240 Chemin de Valette - 42380 PERIGNEUX - Altitude : 650 m

Édité le 04/12/2022 - Saison 2022



Capacité : 6 personnes

Nombre de chambres : 3

Surface habitable : 120 m²

