



Gîte N°4215 - Le Montfollet

Montfollet - 42570 SAINT-HEAND - Altitude : 630 m

Édité le 04/08/2021 - Saison 2021



Capacité : 6 personnes

Nombre de chambres : 3

Surface habitable : 90 m²

Au calme, à la campagne, à 15 minutes de St-Etienne, maison mitoyenne en pierres entièrement rénovée, orientée plein-sud.



Gîte situé à proximité de la ferme des propriétaires avec de nombreuses possibilités de randonnées sur place. Gîte de 90 m² sur rez-de-chaussée et étage, cour de 50 m² et terrasse de 30 m² privatives. Séjour/cuisine et salon avec poutres et pierres apparentes, 3 chambres. Chauffage central. Les draps sont fournis et les lits faits à votre arrivée. Charges facturées sur relevé compteurs.

Service de réservation

GITES DE FRANCE LOIRE EN AUVERGNE / RHONE-ALPES

☎ 04 77 79 18 49 📠 04 77 93 93 66

✉ contact@gites42.com🌐 <http://www.gites-de-france-loire.com>

Propriétaire

Madame, Monsieur GRANJON Denise & Jean-Louis

☎ 04 77 30 48 69 📠 06 26 59 97 92

✉ denise.granjon@laposte.net

Remise des clés effectuée par

Prendre contact directement avec les propriétaires : GRANJON Denise & Jean-Louis 04 77 30 48 69 / 06 74 73 84 12

Accès 📍 Latitude. 45.54500000 - Longitude. 4.35791667

De Lyon/St-Etienne, sortie N°12 La Terrasse, direction L'Etrat puis Saint-Héand. Au rond point à la sortie de St-Héand prendre à gauche direction St-Bonnet-les-Oules puis après 1,5 Km prendre à droite direction Montfollet. L'accès au gîte se situe à droite au milieu du hameau (panneau sans issue et fléchage gîte). De Clermont, sortie N°9 Saint-Just Saint Rambert/ La Fouillouse. Au rond point prendre à droite direction Saint Galmier puis au deuxième rond-point suivre la direction St-Gamier/St-Bonnet-les-Oules. Suivre ensuite Saint-Bonnet les Oules puis au 3ème rond-point suivre St Bonnet Le Bourg. Arrivée au village suivre Saint-Héand. Après 2 km tourner à gauche direction Orlu/ Montfollet puis après 500 m à droite direction Montfollet. Le lieu-dit se trouve à 500 m et l'accès au gîte se trouve à gauche (panneau sans issue et fléchage gîte).

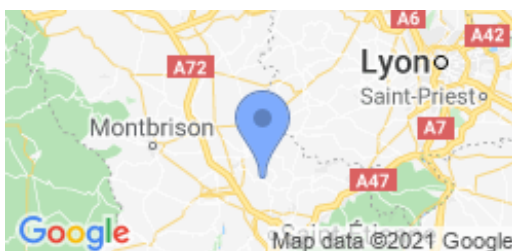

Compléments d'informations

Toutes ces informations ont été communiquées et validées par le propriétaire et ne peuvent en aucun cas mettre en cause les Gîtes de France.

* A défaut de conditions particulières mentionnées sur cette fiche, les conditions générales de location sont applicables.

Loisirs à proximité

- 📍 Pêche : 12.0 km
- 📍 Equitation : 10.0 km
- 📍 Randonnée pédestre : Sur Place
- 📍 Piscine : 12.0 km
- 📍 V.T.T. : Sur Place
- 📍 Plan d'eau : 25.0 km
- 📍 Golf : 15.0 km
- 📍 Gare : 16.0 km
- 📍 Commerce : 3.5 km

Thématiques

- 📍 Randonnées



Gîte rural N°4215 - Le Montfollet situé à 3.5 km du centre de SAINT-HEAND

Tarifs en € - information à titre indicatif, valable au 04/08/2021 à 00:00:00



	2 nuits	3 nuits	4 nuits	5 nuits	6 nuits	Semaine
Basse saison du 09/01/2021 au 05/02/2021 et du 06/03/2021 au 09/04/2021 et du 02/10/2021 au 22/10/2021 et du 06/11/2021 au 17/12/2021 et du 01/01/2022 au 07/01/2022	-	-	247	250	250	250
Vacances Février du 06/02/2021 au 05/03/2021	-	-	255	280	280	280
Vacances Pâques du 10/04/2021 au 07/05/2021	-	-	-	-	-	280
Moyenne Saison du 08/05/2021 au 28/05/2021	-	-	255	280	280	280
Juin Septembre du 29/05/2021 au 02/07/2021 et du 28/08/2021 au 01/10/2021	-	-	255	280	280	280
Haute Saison du 03/07/2021 au 09/07/2021 et du 21/08/2021 au 27/08/2021	-	-	-	-	-	320
Très Haute Saison du 10/07/2021 au 20/08/2021	-	-	-	-	-	380
Vacances Toussaint du 23/10/2021 au 05/11/2021	-	-	255	280	280	280
Vacances Noël du 18/12/2021 au 31/12/2021	-	-	-	-	-	320

Le prix comprend

- La présence d'un animal
- L'eau froide
- Le gaz pour la gazinière
- Un forfait de 8 kw/h d'électricité par jour
- Les charges (chauffage, électricité, gaz et eau) en Très Haute et Haute saison uniquement
- La location des draps

Le prix ne comprend pas

- La taxe de séjour
- Le forfait ménage
- Les charges (chauffage, électricité, gaz et eau) facturés sur relevé de compteur en dehors des périodes citées
- L'électricité au delà des 8kw/h par jour

Options / Suppléments

Forfait ménage (optionnel).	60.00€
Location de linge de toilette (optionnel).	8.00€
Forfait ménage si présence d'animal (obligatoire).	65.00€
Participation Protocole Sanitaire (Obligatoire)	15.00€

Dépôt de garantie

Caution à verser à l'arrivée : 300.00€ plus une caution animal de 350.00€

Période d'ouverture

Ouvert toute l'année.



Gîte N°4215 - Le Montfollet

Montfollet - 42570 SAINT-HEAND - Altitude : 630 m

Equipements intérieurs

- wifi
- Micro-Ondes
- Tel portable
- Lave-Linge
- Lave-Vaisselle
- Congélateur
- Poste de télévision
- Accès internet

Equipements extérieurs

- Terrain clos
- Barbecue
- Maison Mitoyenne
- Terrasse

Services

- Draps gratuits

Distance Commerces

- Boulangerie/Pâtisserie : 3.5 km
- Pharmacie : 3.5 km
- Commerce : 2.5 km
- Médecin : 3.5 km
- Restaurant : 3.5 km
- Hôpital : 15 km

Détail des pièces

Niveau	Type de pièce	Surface Literie	Descriptif - Equipement
RDC	Séjour	20.00m ²	Séjour avec cuisine équipée, accès direct sur la terrasse. Canapé non convertible
RDC	WC	1.00m ²	
RDC	Salle d'eau	3.00m ²	
RDC	Salon	20.00m ²	Salon avec coin TV, accès direct sur la terrasse. Canapé 140
1er étage	WC	1.00m ²	
1er étage	Chambre	14.00m ² - 2 lit(s) 90	
1er étage	Chambre	10.00m ² - 1 lit(s) 140	
1er étage	Chambre	10.00m ² - 1 lit(s) 140	



GITES DE FRANCE LOIRE EN AUVERGNE / RHONE-ALPES



Gîte N°4215 - Le Montfollet

Montfollet - 42570 SAINT-HEAND - Altitude : 630 m

Édité le 04/08/2021 - Saison 2021



Capacité : 6 personnes

Nombre de chambres : 3

Surface habitable : 90 m²





Gîte N°4215 - Le Montfollet

Montfollet - 42570 SAINT-HEAND - Altitude : 630 m

Édité le 04/08/2021 - Saison 2021



Capacité : 6 personnes

Nombre de chambres : 3

Surface habitable : 90 m²

Rez de chaussée

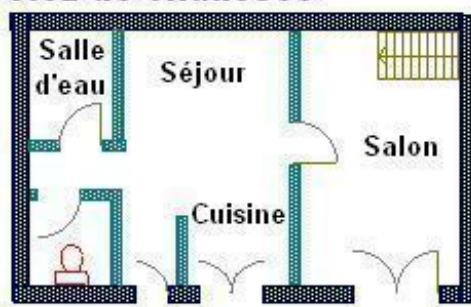

Etage

