



Gîte N°4120 - Chez Micho

20, Rue du tilleul - 42520 MALLEVAL - Altitude : 260 m

Édité le 31/07/2021 - Saison 2021



Capacité : 4 personnes

Nombre de chambres : 2

Surface habitable : 70 m²

Maison entièrement rénovée située au coeur d'un village de caractère.



Dans un très beau bâtiment en pierres, gîte de village avec ses 2 terrasses, au coeur du Parc Naturel du Pilat. Terrasse 15 m² au rez-de-chaussée, en prolongement de la pièce à vivre (coin cuisine et coin salon, avec son poêle à bois). 2 chambres à l'étage (2 lits 90, 1 lit 140) dont la chambre "parents" avec sa terrasse de 11 m², véritable bain de soleil au-dessus des toits du village. Chauffage électrique. Salle d'eau, wc indépendant, buanderie. Pour votre confort, draps fournis et lits faits à votre arrivée, wifi. Gîte

labélisé Tourisme & Handicap, pouvant accueillir une personne possédant un handicap auditif ou mental.

Accès Latitude. 45.38397580 - Longitude. 4.72650820

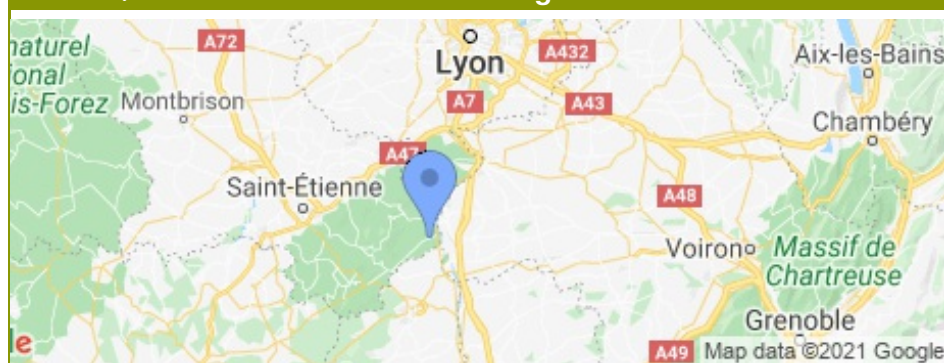

Compléments d'informations

Toutes ces informations ont été communiquées et validées par le propriétaire et ne peuvent en aucun cas mettre en cause les Gîtes de France.

* A défaut de conditions particulières mentionnées sur cette fiche, les conditions générales de location sont applicables.

Service de réservation

GITES DE FRANCE LOIRE EN AUVERGNE / RHONE-ALPES

☎ 04 77 79 18 49 📠 04 77 93 93 66

✉ contact@gites42.com

🌐 <http://www.gites-de-france-loire.com>

Propriétaire

Madame, Monsieur PUTMAN Patricia & Thomas

☎ 06 80 84 12 23 ✉

✉ contact@domainedelafaviere.fr

🌐 <http://www.domainedelafaviere.fr>

Langue parlée

Remise des clés effectuée par

Prendre contact directement avec les propriétaires : PUTMAN Patricia & Thomas
06 80 84 12 23 / 06 87 49 65 27 / 04 74 87 15 25

Loisirs à proximité

- 🕒 Pêche : 1.0 km
- 🕒 Tennis : 0.5 km
- 🕒 Equitation : 4.0 km
- 🕒 Randonnée pédestre : Sur Place
- 🕒 Piscine : 8.0 km
- 🕒 V.T.T. : 5.0 km
- 🕒 Plan d'eau : 5.0 km
- 🕒 Gare : 15.0 km
- 🕒 Commerce : 0.1 km

Thématiques

- 🕒 Randonnées
- 🕒 Tourisme & Handicap
- 🕒 Ferme (Bienvenue à la Ferme)



Gîte rural N°4120 - Chez Micho

Tarifs en € - information à titre indicatif, valable au 31/07/2021 à 00:00:00



	2 nuits	3 nuits	4 nuits	5 nuits	6 nuits	Semaine
Basse saison du 09/01/2021 au 05/02/2021 et du 06/03/2021 au 09/04/2021 et du 02/10/2021 au 22/10/2021 et du 06/11/2021 au 17/12/2021 et du 01/01/2022 au 07/01/2022	140	167	180/190	190	190	190
Vacances Février du 06/02/2021 au 05/03/2021	150	177	190	190	190	190
Vacances Pâques du 10/04/2021 au 07/05/2021	150	186	222	250	250	250
Moyenne Saison du 08/05/2021 au 28/05/2021	140	176	180/212	250	250	250
Juin Septembre du 29/05/2021 au 02/07/2021 et du 28/08/2021 au 01/10/2021	150	186	222	250	250	250
Haute Saison du 03/07/2021 au 09/07/2021 et du 21/08/2021 au 27/08/2021	-	-	-	-	-	390
Très Haute Saison du 10/07/2021 au 20/08/2021	-	-	-	-	-	390
Vacances Toussaint du 23/10/2021 au 05/11/2021	150	186	222	250	250	250
Vacances Noël du 18/12/2021 au 31/12/2021	150	186	222	250	250	250

Le prix comprend

- La location des draps
- L'eau froide
- Un forfait de 8kW/h d'électricité par jour

Le prix ne comprend pas

- Le bois pour la cheminée
- Les charges (chauffage, électricité, gaz et eau) facturés sur relevé de compteur
- Le forfait ménage
- La taxe de séjour

Options / Suppléments

Forfait ménage (optionnel).	40.00€
Bois (prix du panier ou de la cagette)	5.00€
Participation Protocole Sanitaire (Obligatoire)	15.00€

Dépôt de garantie

Caution à verser à l'arrivée : 250.00€

Période d'ouverture

toute l'année.



Gîte N°4120 - Chez Micho

20, Rue du tilleul - 42520 MALLEVAL - Altitude : 260 m

Equipements intérieurs

- | | | |
|---|--|---|
| <input checked="" type="checkbox"/> wifi | <input checked="" type="checkbox"/> Lave-Linge | <input checked="" type="checkbox"/> Poste de télévision |
| <input checked="" type="checkbox"/> Micro-Ondes | <input checked="" type="checkbox"/> Lave-Vaisselle | <input checked="" type="checkbox"/> Accès internet |
| <input checked="" type="checkbox"/> Hifi | <input checked="" type="checkbox"/> Téléphone | <input checked="" type="checkbox"/> Congélateur |
| <input checked="" type="checkbox"/> Poêle | | |

Equipements extérieurs

- | | | |
|--|--|--|
| <input checked="" type="checkbox"/> Maison Mitoyenne | <input checked="" type="checkbox"/> Terrasse | <input checked="" type="checkbox"/> Barbecue |
|--|--|--|

Services

- | | |
|---|--|
| <input checked="" type="checkbox"/> Equipement bébé | <input checked="" type="checkbox"/> Draps gratuits |
|---|--|

Distance Commerces

- | | | |
|---|---|---|
| <input checked="" type="checkbox"/> Boulangerie/Pâtisserie : 4 km | <input checked="" type="checkbox"/> Commerce : 4 km | <input checked="" type="checkbox"/> Restaurant : 0 km |
| <input checked="" type="checkbox"/> Pharmacie : 4 km | <input checked="" type="checkbox"/> Médecin : 5 km | <input checked="" type="checkbox"/> Hôpital : 20 km |

Détail des pièces

Niveau	Type de pièce	Surface	Literie	Descriptif - Equipement
RDC	Séjour	25.00m ²		
RDC	Buanderie	5.00m ²		
1er étage	WC	1.00m ²		
1er étage	Salle d'eau	4.00m ²		
1er étage	Chambre	7.00m ²	- 2 lit(s) 90	
1er étage	Chambre	9.00m ²	- 1 lit(s) 140	



Gîte N°4120 - Chez Micho

20, Rue du tilleul - 42520 MALLEVAL - Altitude : 260 m

Édité le 31/07/2021 - Saison 2021



Capacité : 4 personnes

Nombre de chambres : 2

Surface habitable : 70 m²

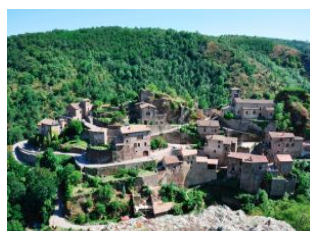
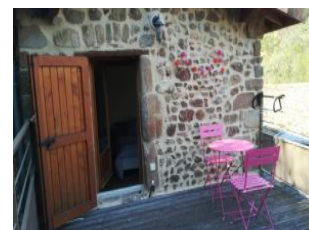
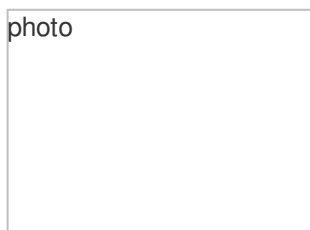
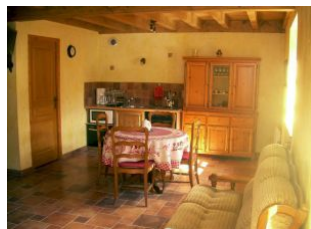



Gîte N°4120 - Chez Micho

20, Rue du tilleul - 42520 MALLEVAL - Altitude : 260 m

Édité le 31/07/2021 - Saison 2021



Capacité : 4 personnes

Nombre de chambres : 2

Surface habitable : 70 m²

