



Gîte N°3185 - La Chapelle

110, Chemin des Verchères - 42430 SAINT-MARCEL-D'URFE - Altitude : 650 m

Édité le 04/08/2021 - Saison 2021



Capacité : 6 personnes

Nombre de chambres : 3

Surface habitable : 100 m²

Dans une ancienne ferme typique de la région, gîte de caractère orientée plein sud mitoyen avec une résidence secondaire.



Terrain privatif clos de 250 m² (portique enfants) avec une vue superbe sur la campagne. A l'intérieur, on retrouve des murs en pierres, beaucoup de bois, du mobilier traditionnels qui confirment le cachet de cette maison. De nombreuses randonnées sur sentiers balisés au départ du gîte. Gîte de 100 m² sur rez-de-chaussée et étage, salle de séjour avec cheminée, coin cuisine, coin salon, 3 chambres. Une chambre a un accès direct

sur le balcon. Chauffage électrique. Charges suivant consommation. St-Just-en-Chevalet à 10 km. Bar à 0.4 km.

Accès Latitude. 45.87049000 - Longitude. 3.88299050

Le gîte se situe à la sortie du bourg de St Marcel d'Urfé en direction de Champoly, dans le hameau de la Chapelle.



Compléments d'informations

Toutes ces informations ont été communiquées et validées par le propriétaire et ne peuvent en aucun cas mettre en cause les Gîtes de France.

* A défaut de conditions particulières mentionnées sur cette fiche, les conditions générales de location sont applicables.

Service de réservation

GITES DE FRANCE LOIRE EN AUVERGNE / RHONE-ALPES

☎ 04 77 79 18 49 📠 04 77 93 93 66

✉ contact@gites42.com

🌐 <http://www.gites-de-france-loire.com>

Propriétaire

Monsieur REMUSON Bernard

☎ 04 77 62 54 39 📠 07 70 74 59 11

✉ lise.valluche@gites42.com

Remise des clés effectuée par

Prendre contact directement avec les propriétaires : REMUSON Bernard : 04 77 62 54 39 / 07 70 74 59 11

Loisirs à proximité

- 📍 Tennis : 0.5 km
- 📍 Equitation : 8.0 km
- 📍 Randonnée pédestre : Sur Place
- 📍 Piscine : 10.0 km
- 📍 Plan d'eau : 12.0 km
- 📍 Ski de fond : 20.0 km
- 📍 Ski de piste : 20.0 km
- 📍 Golf : 30.0 km
- 📍 Gare : 35.0 km
- 📍 Commerce : 0.5 km

Thématiques

- 📍 Randonnées



Gîte rural N°3185 - La Chapelle situé à 0.3 km du centre de SAINT-MARCEL-D'URFE

Tarifs en € - information à titre indicatif, valable au 04/08/2021 à 00:00:00



	2 nuits	3 nuits	4 nuits	5 nuits	6 nuits	Semaine
Basse saison du 09/01/2021 au 05/02/2021 et du 06/03/2021 au 09/04/2021 et du 02/10/2021 au 22/10/2021 et du 06/11/2021 au 17/12/2021 et du 01/01/2022 au 07/01/2022	170/180	203/213	230	230	230	230
Vacances Février du 06/02/2021 au 05/03/2021	-	-	-	-	-	230
Vacances Pâques du 10/04/2021 au 07/05/2021	200	230	230	230	230	230
Moyenne Saison du 08/05/2021 au 28/05/2021	170/180	204/214	240	240	240	240
Juin Septembre du 29/05/2021 au 02/07/2021 et du 28/08/2021 au 01/10/2021	200	234	240	240	240	240
Haute Saison du 03/07/2021 au 09/07/2021 et du 21/08/2021 au 27/08/2021	-	-	-	-	-	300
Très Haute Saison du 10/07/2021 au 20/08/2021	-	-	-	-	-	350
Vacances Toussaint du 23/10/2021 au 05/11/2021	-	-	-	-	-	230
Vacances Noël du 18/12/2021 au 31/12/2021	-	-	-	-	-	320

Le prix comprend

- La présence d'un animal
- L' eau
- Le gaz
- Un forfait de 8 kw/h d'électricité par jour
- Le bois pour la cheminée
- Les charges (chauffage et électricité) en Très Haute et Haute saison uniquement

Le prix ne comprend pas

- Les charges (chauffage et électricité) facturés sur relevé de compteur
- La taxe de séjour,
- Le forfait ménage,
- La location des draps

Options / Suppléments

Forfait ménage (optionnel).	40.00€
Paire de draps pour lit 1 personne (optionnel)	9.00€
Paire de draps pour lit 2 personnes (optionnel)	9.00€
Participation Protocole Sanitaire (Obligatoire)	15.00€

Dépôt de garantie

Caution à verser à l'arrivée : 153.00€

Période d'ouverture

toute l'année.



Gîte N°3185 - La Chapelle

110, Chemin des Verchères - 42430 SAINT-MARCEL-D'URFE - Altitude : 650 m

Equipements intérieurs

- Cheminée
- Micro-Ondes
- Lave-Linge
- Poste de télévision

Equipements extérieurs

- Terrain clos
- Barbecue
- Maison Mitoyenne
- Jeux extérieurs
- Jardin

Services

Distance Commerces

- Boulangerie/Pâtisserie : 3 km
- Pharmacie : 12 km
- Commerce : 12 km
- Médecin : 12 km
- Restaurant : 0.5 km
- Hôpital : 30 km

Détail des pièces

Niveau	Type de pièce	Surface	Literie	Descriptif - Equipement
RDC	Séjour	16.00m ²		Avec cheminée.
RDC	Cuisine	10.00m ²		Cuisine ouverte.
RDC	WC	2.00m ²		
RDC	Buanderie	4.00m ²		
RDC	Cave	6.00m ²		
1er étage	Chambre	16.00m ²	1 lit(s) 90 - 1 lit(s) 140 - 1 lit(s) bébé	
1er étage	Chambre	9.00m ²	- 1 lit(s) 90	le lit est 1 lit 110
1er étage	Chambre	12.00m ²	- 2 lit(s) 90	les 2 lits 1 personnes sont des lits 110.
1er étage	Salle de Bain	6.00m ²		



Gîte N°3185 - La Chapelle

110, Chemin des Verchères - 42430 SAINT-MARCEL-D'URFE - Altitude : 650 m

Édité le 04/08/2021 - Saison 2021



Capacité : 6 personnes

Nombre de chambres : 3

Surface habitable : 100 m²

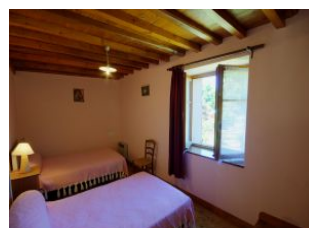
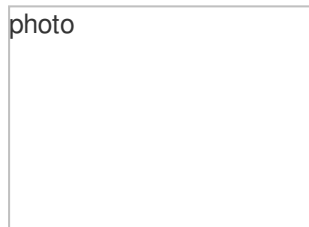



Gîte N°3185 - La Chapelle

110, Chemin des Verchères - 42430 SAINT-MARCEL-D'URFE - Altitude : 650 m

Édité le 04/08/2021 - Saison 2021



Capacité : 6 personnes

Nombre de chambres : 3

Surface habitable : 100 m²

