



## Gîte N°3143 - En Bois

Rue du Forez - 42430 SAINT-JUST-EN-CHEVALET - Altitude : 690 m

Édité le 25/10/2021 - Saison 2021



Capacité : 4 personnes

Nombre de chambres : 2

Surface habitable : 84 m<sup>2</sup>

**Au coeur du Pays d'Urfé, la Maison d'Etre est une propriété située à l'orée d'un village de moyenne montagne, regroupant 1 gîte en bois indépendant et 2 chambres d'hôtes...**



**TARIFS TOUT COMPRIS**

Charges, draps, serviettes

Le Gîte en Bois est un chalet indépendant confortable et douillet offrant une très belle vue sur le village et situé dans un bel environnement naturel et reposant. Vous serez séduits par son ambiance chaleureuse et sa décoration soignée mêlant charme et confort. Ses espaces extérieurs privatifs très verdoyants disposent entre autres de plusieurs terrasses en bois à l'ombre d'un vieux tilleul. L'accès au gîte se fait par un

chemin de terre. Vous serez situés au départ de nombreuses randonnées et à deux pas du village, classé Station Verte de Vacances, offrant de nombreux services et commerces. Le Pays d'Urfé, propice aux activités de découvertes et de plein air, vous séduira par la beauté de ses paysages et de sa nature préservée. Gîte de 84m<sup>2</sup> comprenant une grande salle de séjour avec salon (canapé convertible), cuisine équipée, coin repas et poêle à granulés, une salle de bain avec wc, deux chambres dont une au rez de chaussée et une aménagée sous les combles. Votre hôte met tout en œuvre pour vous offrir un séjour agréable : lits faits à votre arrivée, linge de toilette fourni et charges séjour inclus. Possibilité de louer l'ensemble de la structure pour une capacité totale de 11 personnes, à voir avec la propriétaire.

**Accès 📍 Latitude. 45.91619700 - Longitude. 3.84658900**

A St Just en Chevalet vers la grande place, prendre à gauche dir. Roanne. Faire environ 200m puis prendre de suite à droite route qui monte après le bureau de tabac presse. Faire 50m, la maison est à gauche.



### Compléments d'informations

Toutes ces informations ont été communiquées et validées par le propriétaire et ne peuvent en aucun cas mettre en cause les Gîtes de France.

\* A défaut de conditions particulières mentionnées sur cette fiche, les conditions générales de location sont applicables.

### Service de réservation

GITES DE FRANCE LOIRE EN AUVERGNE / RHONE-ALPES

☎ 04 77 79 18 49 📠 04 77 93 93 66

✉ [contact@gites42.com](mailto:contact@gites42.com)

🌐 <http://www.gites-de-france-loire.com>

### Propriétaire

Madame FRANCOISE Adeline

☎ 0673089580 ✉

[adelinefrancoisefleury@gmail.com](mailto:adelinefrancoisefleury@gmail.com)

### Langue parlée



### Remise des clés effectuée par

Prendre contact directement avec les propriétaires : FRANCOISE Adeline 06 73 08 95 80

### Loisirs à proximité

- 🕒 Pêche : 10.0 km
- 🕒 Tennis : 0.5 km
- 🕒 Equitation : 5.0 km
- 🕒 Randonnée pédestre : Sur Place
- 🕒 Piscine : 0.5 km
- 🕒 V.T.T. : Sur Place
- 🕒 Plan d'eau : 15.0 km
- 🕒 Ski de fond : 35.0 km
- 🕒 Ski de piste : 50.0 km
- 🕒 Gare : 28.0 km
- 🕒 Commerce : 0.3 km

### Thématiques

- 🕒 Randonnées
- 🕒 Ecogestes
- 🕒 Bébé calin



## Gîte rural N°3143 - En Bois

Tarifs en € - information à titre indicatif, valable au 25/10/2021 à 00:00:00



	2 nuits	3 nuits	4 nuits	5 nuits	6 nuits	Semaine
<b>Basse saison</b> du 09/01/2021 au 05/02/2021 et du 06/03/2021 au 09/04/2021 et du 02/10/2021 au 22/10/2021 et du 06/11/2021 au 17/12/2021 et du 01/01/2022 au 07/01/2022	220	277	334	400	400	400
<b>Vacances Février</b> du 06/02/2021 au 05/03/2021	-	-	-	-	-	450
<b>Vacances Pâques</b> du 10/04/2021 au 07/05/2021	-	-	-	-	-	450
<b>Moyenne Saison</b> du 08/05/2021 au 28/05/2021	230	294	358	450	450	450
<b>Juin Septembre</b> du 29/05/2021 au 02/07/2021 et du 28/08/2021 au 01/10/2021	230	294	358	450	450	450
<b>Haute Saison</b> du 03/07/2021 au 09/07/2021 et du 21/08/2021 au 27/08/2021	-	-	-	-	-	490
<b>Très Haute Saison</b> du 10/07/2021 au 20/08/2021	-	-	-	-	-	490
<b>Vacances Toussaint</b> du 23/10/2021 au 05/11/2021	-	-	-	-	-	450
<b>Vacances Noël</b> du 18/12/2021 au 31/12/2021	-	-	-	-	-	480

## Le prix comprend

- Les charges (chauffage, électricité, eau)
- Attention en cas de surconsommation excessive un surcoût pourra vous être demandé
- La location des draps et du linge de toilette
- Les granulés pour le poêle

## Le prix ne comprend pas

- Le forfait ménage
- La Taxe de Séjour

## Options / Suppléments

Forfait ménage (optionnel).	60.00€
Participation Protocole Sanitaire (Obligatoire)	15.00€

## Dépôt de garantie

Caution à verser à l'arrivée : 200.00€

## Période d'ouverture

toute l'année



## Gîte N°3143 - En Bois

Rue du Forez - 42430 SAINT-JUST-EN-CHEVALET - Altitude : 690 m

### Equipements intérieurs

- |  |  |  |
|--|--|--|
| <input checked="" type="checkbox"/> wifi           | <input checked="" type="checkbox"/> Lave-Linge     | <input checked="" type="checkbox"/> Poste de télévision  |
| <input checked="" type="checkbox"/> Micro-Ondes    | <input checked="" type="checkbox"/> Lave-Vaisselle | <input checked="" type="checkbox"/> Chambre et WC au Rdc |
| <input checked="" type="checkbox"/> Accès internet | <input checked="" type="checkbox"/> Congélateur    | <input checked="" type="checkbox"/> Poêle                |

### Equipements extérieurs

- |  |   |  |
|--|---|--|
| <input checked="" type="checkbox"/> Terrasse | <input checked="" type="checkbox"/> Maison Individuelle | <input checked="" type="checkbox"/> Jardin |
| <input checked="" type="checkbox"/> Barbecue |   |  |

### Services

- |   |  |
|---|--|
| <input checked="" type="checkbox"/> Equipement bébé | <input checked="" type="checkbox"/> Draps gratuits |
|---|--|

### Distance Commerces

- |   |   |   |
|---|---|---|
| <input checked="" type="checkbox"/> Boulangerie/Pâtisserie : 0.2 km | <input checked="" type="checkbox"/> Commerce : 0.2 km | <input checked="" type="checkbox"/> Restaurant : 0.3 km |
| <input checked="" type="checkbox"/> Pharmacie : 0.2 km              | <input checked="" type="checkbox"/> Médecin : 0.5 km  | <input checked="" type="checkbox"/> Hôpital : 31 km     |

### Détail des pièces

Niveau	Type de pièce	Surface Literie	Descriptif - Equipement
RDC	Séjour	39.00m <sup>2</sup>	Grande salle de séjour comprenant une cuisine équipée, un coin repas, un salon canapé convertible), un poêle à granulés
RDC	Chambre	12.60m <sup>2</sup> - 1 lit(s) 140	
RDC	Salle de Bain	6.00m <sup>2</sup>	Salle de bain avec wc intégrés
RDC	Hall	9.40m <sup>2</sup>	
1er étage	Chambre	11.00m <sup>2</sup> - 2 lit(s) 90	Chambre aménagée sous les combles avec vélux



# GITES DE FRANCE LOIRE EN AUVERGNE / RHONE-ALPES



## Gîte N°3143 - En Bois

Rue du Forez - 42430 SAINT-JUST-EN-CHEVALET - Altitude : 690 m

Édité le 25/10/2021 - Saison 2021



Capacité : 4 personnes

Nombre de chambres : 2

Surface habitable : 84 m<sup>2</sup>

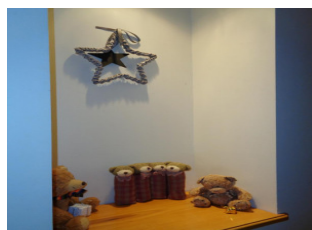
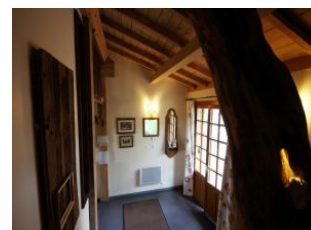
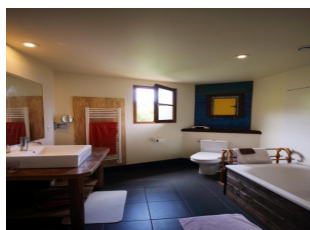



Gîte N°3143 - En Bois

Rue du Forez - 42430 SAINT-JUST-EN-CHEVALET - Altitude : 690 m

Édité le 25/10/2021 - Saison 2021



Capacité : 4 personnes

Nombre de chambres : 2

Surface habitable : 84 m<sup>2</sup>

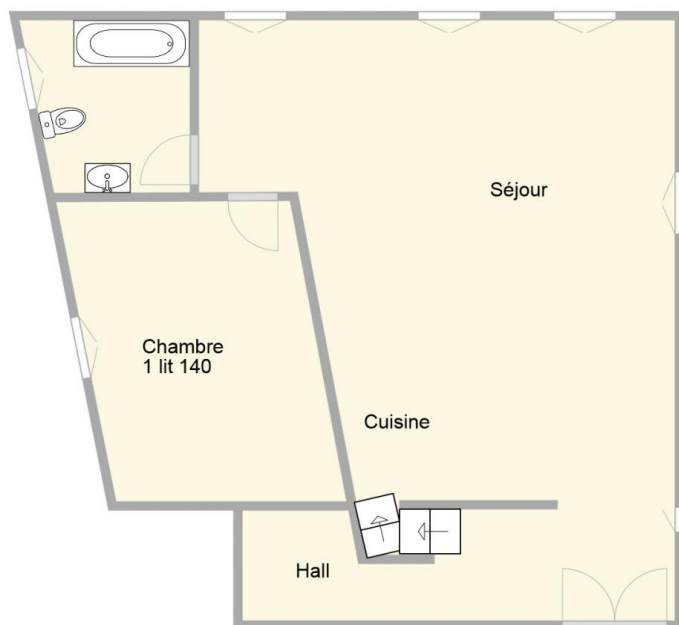

Rez de chaussée

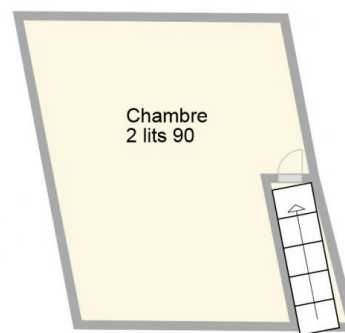

Etage