



Gîte N°1314 - Libellule

Chemin de Grangeneuve - 42340 VEAUCHETTE - Altitude : 280 m

Édité le 31/07/2021 - Saison 2021



Capacité : 2 personnes

Nombre de chambres : 1

Surface habitable : 36 m²

Chalet Libellule sur pilotis : 2 personnes (avec couchage d'appoint)



Entre les Monts du Lyonnais, le Forez et Saint-Étienne découvrez le Domaine de Veauchette en Forez. Il est constitué de 10 chalets en bord d'étang, dont 2 sur pilotis, dans un parc verdoyant et arboré d'un hectare. Ce domaine offre une forme de tourisme en totale harmonie avec la nature et bénéficie d'une implantation privilégiée pour la pêche car il est au cœur de cinq étangs. Dix chalets de 2 à 4 personnes (avec couchage d'appoint

possible), lumineux, confortables et fonctionnels, disposant tous d'une large baie vitrée donnant sur une terrasse privative équipée d'un salon de jardin. Chaque chalet est doté d'un cabanon de rangement extérieur pour vélos, cannes à pêche... Lave-linge et le sèche-linge commun (accès gratuit). Sur place parcours de santé, table de ping-pong, terrain de boules, snack à 500 m ouvert de juin à septembre. Vous avez également la possibilité de louer une salle de réception de 60 personnes ainsi qu'un spa (location à la demande auprès du gérant). Les animaux sont acceptés après accord du gérant.

Accès Latitude. 45.56134600 - Longitude. 4.25231800

Par A72 sortie Veauche. A Veauchette prendre direction Sury-le-Comtal.



Compléments d'informations

Toutes ces informations ont été communiquées et validées par le propriétaire et ne peuvent en aucun cas mettre en cause les Gîtes de France.

* A défaut de conditions particulières mentionnées sur cette fiche, les conditions générales de location sont applicables.

Service de réservation

GITES DE FRANCE LOIRE EN AUVERGNE / RHONE-ALPES

☎ 04 77 79 18 49 📠 04 77 93 93 66

✉ contact@gites42.com

🌐 <http://www.gites-de-france-loire.com>

Propriétaire

DOMAINE DE VEAUCHETTE EN FOREZ .

☎ 0634663369 ✉

domaineveauchette@gmail.com

🌐 <http://www.domaineveauchette.com>

Langue parlée

Remise des clés effectuée par

Prendre contact directement avec le gérant :
M. CHEVAILLIER 06 34 66 33 69

Loisirs à proximité

- 🕒 Pêche : Sur Place
- 🕒 Tennis : 0.5 km
- 🕒 Equitation : 5.0 km
- 🕒 Randonnée pédestre : Sur Place
- 🕒 Piscine : 6.0 km
- 🕒 V.T.T. : Sur Place
- 🕒 Plan d'eau : 24.0 km
- 🕒 Ski de fond : 45.0 km
- 🕒 Ski de piste : 45.0 km
- 🕒 Golf : 2.0 km
- 🕒 Gare : 1.0 km
- 🕒 Commerce : 1.0 km

Thématiques

- 🕒 Randonnées
- 🕒 Bébé calin

**Gîte rural N°1314 - Libellule situé à 1.0 km du centre de VEAUCHETTE**

Tarifs en € - information à titre indicatif, valable au 31/07/2021 à 00:00:00



	2 nuits	3 nuits	4 nuits	5 nuits	6 nuits	Semaine
Basse saison du 09/01/2021 au 05/02/2021 et du 06/03/2021 au 09/04/2021 et du 02/10/2021 au 22/10/2021 et du 06/11/2021 au 17/12/2021 et du 01/01/2022 au 07/01/2022	150	250	300	455	455	455
Vacances Février du 06/02/2021 au 05/03/2021	150	250	300	455	455	455
Vacances Pâques du 10/04/2021 au 07/05/2021	185	305	370	545	545	545
Moyenne Saison du 08/05/2021 au 28/05/2021	185	305	370	545	545	545
Juin Septembre du 29/05/2021 au 02/07/2021 et du 28/08/2021 au 01/10/2021	185	305	370	545	545	545
Haute Saison du 03/07/2021 au 09/07/2021 et du 21/08/2021 au 27/08/2021	-	-	-	-	-	545
Très Haute Saison du 10/07/2021 au 20/08/2021	-	-	-	-	-	545
Vacances Toussaint du 23/10/2021 au 05/11/2021	150	250	300	455	455	455
Vacances Noël du 18/12/2021 au 31/12/2021	150	250	300	455	455	455

Le prix ne comprend pas

- la taxe de séjour,
- la location des draps, du linge de toilette,
- le forfait ménage.

Options / Suppléments

Forfait ménage (optionnel).	35.00€
Paire de draps pour lit 1 personne (optionnel)	7.00€
Paire de draps pour lit 2 personnes (optionnel)	7.00€
Location de linge de toilette (optionnel).	1.50€
Participation Protocole Sanitaire (Obligatoire)	15.00€

Dépôt de garantie

Caution à verser à l'arrivée : 500.00€

Période d'ouverture

toute l'année.



Gîte N°1314 - Libellule

Chemin de Grangeneuve - 42340 VEAUCHETTE - Altitude : 280 m

Equipements intérieurs

- | | | |
|---|--|--|
| <input checked="" type="checkbox"/> wifi | <input checked="" type="checkbox"/> De plain-pied | <input checked="" type="checkbox"/> Lave-Linge |
| <input checked="" type="checkbox"/> Poste de télévision | <input checked="" type="checkbox"/> Micro-Ondes | <input checked="" type="checkbox"/> Lave-Vaisselle |
| <input checked="" type="checkbox"/> Sèche-Linge | <input checked="" type="checkbox"/> Chambre et WC au Rdc | <input checked="" type="checkbox"/> Accès internet |
| <input checked="" type="checkbox"/> Congélateur | | |

Equipements extérieurs

- | | | |
|--|--|---|
| <input checked="" type="checkbox"/> Terrain clos | <input checked="" type="checkbox"/> Terrasse | <input checked="" type="checkbox"/> Maison Individuelle |
| <input checked="" type="checkbox"/> Jardin | <input checked="" type="checkbox"/> Barbecue | <input checked="" type="checkbox"/> Jeux extérieurs |

Services

Distance Commerces

- | | | |
|---|---|---|
| <input checked="" type="checkbox"/> Boulangerie/Pâtisserie : 1 km | <input checked="" type="checkbox"/> Commerce : 1 km | <input checked="" type="checkbox"/> Restaurant : 0.5 km |
| <input checked="" type="checkbox"/> Pharmacie : 1 km | <input checked="" type="checkbox"/> Médecin : 1 km | <input checked="" type="checkbox"/> Hôpital : 19 km |

Détail des pièces

Niveau	Type de pièce	Surface Literie	Descriptif - Equipement
RDC	Séjour	18.00m ²	Cuisine équipée ouverte sur le salon (avec banquette convertible).
RDC	Chambre	11.00m ² - 2 lit(s) 90	
RDC	Salle d'eau	4.00m ²	



GITES DE FRANCE LOIRE EN AUVERGNE / RHONE-ALPES



Gîte N°1314 - Libellule

Chemin de Grangeneuve - 42340 VEAUCHETTE - Altitude : 280 m

Édité le 31/07/2021 - Saison 2021

 Insolite

Capacité : 2 personnes

Nombre de chambres : 1

Surface habitable : 36 m²

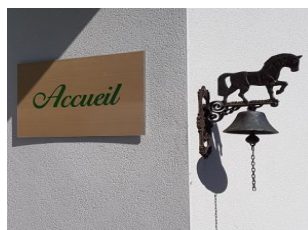
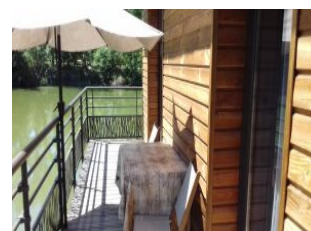
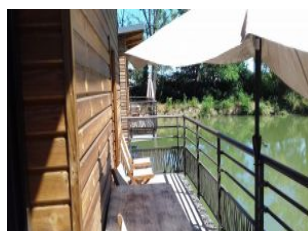
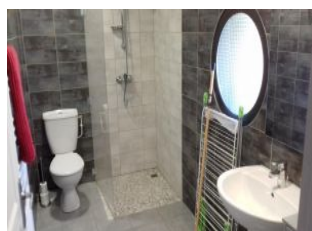
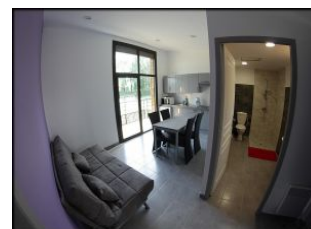
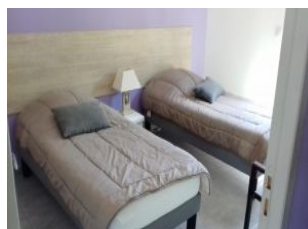
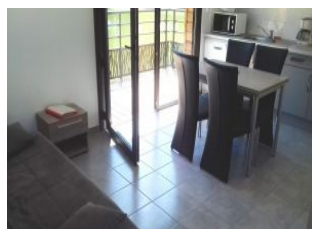



Gîte N°1314 - Libellule

Chemin de Grangeneuve - 42340 VEAUCHETTE - Altitude : 280 m

Édité le 31/07/2021 - Saison 2021



Capacité : 2 personnes

Nombre de chambres : 1

Surface habitable : 36 m²

