



Gîte N° 1297 - La Chantereine

66 Chemin de la Grande Litte - 42560 SAINT-JEAN-SOLEYMIEUX - Altitude : 1050 m

Édité le 01/12/2021 - Saison 2021



Capacité : 6 personnes

Nombre de chambres : 3

Surface habitable : 84 m²

Dans un petit hameau rural, belle maison campagnarde du 19° siècle rénovée de façon traditionnelle.



Beaucoup de charme pour ce gîte restauré à l'ancienne : pierres apparentes, planchers, plafonds à la française et meublé harmonieusement. Pour les amoureux de calme et de nature, gîte situé à l'orée des bois en bout de chemin à 1,5 km du GR3. Gîte de 84 m² sur rez-de-chaussée + étage. Salle de séjour avec coin cuisine, espace repas, salon et grande cheminée ancienne équipée d'un poêle à bois avec son four à pain (non utilisable), 3 chambres. Chauffage électrique. Le gîte dispose d'une terrasse

close et d'un terrain de 500 m². Prévoir chaînes en hiver. Le bois est fourni gratuitement.

Accès Latitude. 45.48589167 - Longitude. 3.99738889

De montbrison, dir. St-Jean-Soleymieux. A St-Jean, suivre dir. Gumières, faire 3.5 km puis prendre à gauche au Crozet, petite route qui monte dir. Chantereine. Au coeur du hameau prendre route à gauche puis le gîte est la première maison à droite.



Compléments d'informations

Toutes ces informations ont été communiquées et validées par le propriétaire et ne peuvent en aucun cas mettre en cause les Gîtes de France.

* A défaut de conditions particulières mentionnées sur cette fiche, les conditions générales de location sont applicables.

Service de réservation

GITES DE FRANCE LOIRE EN AUVERGNE / RHONE-ALPES

☎ 04 77 79 18 49 📠 04 77 93 93 66

✉ contact@gites42.com

🌐 <https://www.gites-de-france-loire.com/>

Propriétaire

Madame, Monsieur FOURNIER Madeleine & André

☎ 04 77 58 42 08 📠 06 41 45 52 84

✉ andre.fournier28@wanadoo.fr

Langue parlée

Remise des clés effectuée par

Prendre contact directement avec les propriétaires : FOURNIER Madeleine & André
04 77 58 42 08 / 06 41 45 52 84

Loisirs à proximité

- 🕒 Pêche : 5.0 km
- 🕒 Tennis : 5.0 km
- 🕒 Equitation : 8.0 km
- 🕒 Randonnée pédestre : Sur Place
- 🕒 Piscine : 20.0 km
- 🕒 V.T.T. : Sur Place
- 🕒 Plan d'eau : 20.0 km
- 🕒 Ski de fond : 20.0 km
- 🕒 Ski de piste : 27.0 km
- 🕒 Golf : 20.0 km
- 🕒 Gare : 20.0 km
- 🕒 Commerce : 5.0 km

Thématiques

- 🕒 Randonnées
- 🕒 Bébé calin



Gîte rural N°1297 - La Chantereine situé à 5.0 km du centre de SAINT-JEAN-SOLEYMIEUX

Tarifs en € - information à titre indicatif, valable au 01/12/2021 à 00:00:00



	2 nuits	3 nuits	4 nuits	5 nuits	6 nuits	Semaine
Basse saison du 09/01/2021 au 05/02/2021 et du 06/03/2021 au 09/04/2021 et du 02/10/2021 au 22/10/2021 et du 06/11/2021 au 17/12/2021 et du 01/01/2022 au 07/01/2022	190	204/219	218/226	232/244	280	280
Vacances Février du 06/02/2021 au 05/03/2021	-	-	-	-	-	335
Vacances Pâques du 10/04/2021 au 07/05/2021	-	-	-	-	-	350
Moyenne Saison du 08/05/2021 au 28/05/2021	190	222	254	286	350	350
Juin Septembre du 29/05/2021 au 02/07/2021 et du 28/08/2021 au 01/10/2021	190	222	256	288	350	350
Haute Saison du 03/07/2021 au 09/07/2021 et du 21/08/2021 au 27/08/2021	-	-	-	-	-	380
Très Haute Saison du 10/07/2021 au 20/08/2021	-	-	-	-	-	440
Vacances Toussaint du 23/10/2021 au 05/11/2021	-	-	-	-	-	350
Vacances Noël du 18/12/2021 au 31/12/2021	-	-	-	-	-	380

Le prix comprend

- La présence d'un animal
- L' eau
- Le gaz
- Un forfait de 8kW/h d'électricité par jour
- Les charges (chauffage, électricité, gaz et eau) en Très Haute saison uniquement
- Le bois pour le poêle à bois

Le prix ne comprend pas

- Les charges (chauffage et électricité) facturés sur relevé de compteur
- La taxe de séjour
- Le forfait ménage

Options / Suppléments

Forfait ménage (optionnel).	45.00€
Paire de draps pour lit 1 personne (optionnel)	7.00€
Paire de draps pour lit 2 personnes (optionnel)	7.00€
Location de linge de toilette (optionnel).	2.00€
Participation Protocole Sanitaire (Obligatoire)	15.00€

Dépôt de garantie

Caution à verser à l'arrivée : 300.00€

Période d'ouverture

toute l'année.



Gîte N° 1297 - La Chanteraine

66 Chemin de la Grande Litte - 42560 SAINT-JEAN-SOLEYMIEUX - Altitude : 1050 m

Equipements intérieurs

- | | | |
|--|---|---|
| <input checked="" type="checkbox"/> Lave-Linge | <input checked="" type="checkbox"/> Poste de télévision | <input checked="" type="checkbox"/> Micro-Ondes |
| <input checked="" type="checkbox"/> Lave-Vaisselle | <input checked="" type="checkbox"/> Hifi | <input checked="" type="checkbox"/> Congélateur |
| <input checked="" type="checkbox"/> Lit d'appoint | <input checked="" type="checkbox"/> Poêle | |

Equipements extérieurs

- | | | |
|--|--|--|
| <input checked="" type="checkbox"/> Terrain clos | <input checked="" type="checkbox"/> Maison Mitoyenne | <input checked="" type="checkbox"/> Terrasse |
| <input checked="" type="checkbox"/> Barbecue | | |

Services

- Equipement bébé

Distance Commerces

- | | | |
|---|---|---|
| <input checked="" type="checkbox"/> Boulangerie/Pâtisserie : 5 km | <input checked="" type="checkbox"/> Commerce : 5 km | <input checked="" type="checkbox"/> Restaurant : 5 km |
| <input checked="" type="checkbox"/> Pharmacie : 7 km | <input checked="" type="checkbox"/> Médecin : 7 km | <input checked="" type="checkbox"/> Hôpital : 20 km |

Détail des pièces

Niveau	Type de pièce	Surface Literie	Descriptif - Equipement
RDC	Séjour	32.00m ²	Grande salle de séjour avec cuisine coin repas et salon avec poêle à bois dans la cheminée ancienne. 1 banquette convertible en 140 d'appoint
RDC	WC	2.00m ²	
1er étage	Chambre	14.00m ² - 1 lit(s) 140	
1er étage	Chambre	12.00m ² - 2 lit(s) 90	
1er étage	Chambre	10.00m ² - 2 lit(s) 90 dont 1 lit(s) superposé(s)	1 lit d'enfant.
1er étage	Salle d'eau	4.00m ²	
1er étage	WC2		



Gîte N° 1297 - La Chanteraine

66 Chemin de la Grande Litte - 42560 SAINT-JEAN-SOLEYMIEUX - Altitude : 1050 m

Édité le 01/12/2021 - Saison 2021



Capacité : 6 personnes

Nombre de chambres : 3

Surface habitable : 84 m²

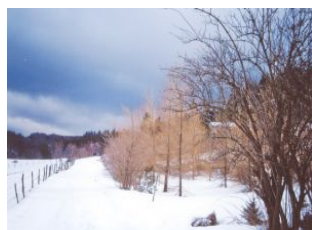



Gîte N° 1297 - La Chanteraine

66 Chemin de la Grande Litte - 42560 SAINT-JEAN-SOLEYMIEUX - Altitude : 1050 m

Édité le 01/12/2021 - Saison 2021



Capacité : 6 personnes

Nombre de chambres : 3

Surface habitable : 84 m²

