



Gîte N° 1280 - Bellevue

5 rue de Marcilleux - 42560 MAROLS - Altitude : 850 m

Édité le 01/12/2021 - Saison 2021



Capacité : 6 personnes

Nombre de chambres : 3

Surface habitable : 150 m²

Gîte en pierres de pays qui dispose d'une véranda et terrasse au soleil levant avec une vue imprenable sur plaine du Forez.



Cour fermée engazonnée de 200 m² et terrain de 1000 m² non attenant commun aux 2 gîtes. Le charme, la qualité d'aménagement et de décoration réjouiront parents, grands-parents et enfants.... Le gîte est situé à Marols, village de caractère de la Loire et village des artistes. Gîte de 150 m² sur rez-de-chaussée + étage. Cuisine équipée, salon et salle à manger avec cheminée à insert double foyer, 3 chambres. Coin lecture-

jeux. Chauffage électrique. Dépassement de capacité non autorisé. Wifi gratuit. Possibilité de location d'un autre gîte rural pour 6 personnes à proximité (n° 1171).

Le plus du séjour

Hébergement adapté pour le Télétravail.

Vous bénéficierez d'un espace de travail dédié, isolé et calme, une connexion internet en wifi de qualité, des prises électriques à proximité de l'espace de travail ainsi qu'une bonne couverture téléphonique.

Un bureau, une lampe de bureau, une rallonge et multiprise, un câble RJ45 ainsi qu'une fenêtre qui s'ouvre vous permettront de travailler confortablement.

Accès 9 Latitude. 45.48364100 - Longitude. 4.04213900

Par A72 St-Etienne/Clermont, sortie Andrézieux, dir St Bonnet le Château. Passer St Marcellin puis Luriecq par D498. Après Luriecq prendre à droite D5 vers Marols, le gîte est situé dans le hameau de Marcilleux, 800 m après la sortie du village de Marols.



Compléments d'informations

Toutes ces informations ont été communiquées et validées par le propriétaire et ne peuvent en aucun cas mettre en cause les Gîtes de France.

* A défaut de conditions particulières mentionnées sur cette fiche, les conditions générales de location sont applicables.

Service de réservation

GITES DE FRANCE LOIRE EN AUVERGNE / RHONE-ALPES

☎ 04 77 79 18 49 📠 04 77 93 93 66

✉ contact@gites42.com

🌐 <https://www.gites-de-france-loire.com/>

Propriétaire

Madame, Monsieur PELLIZZARI Jocelyne & Pierre-Luc

☎ 04 78 68 54 87 📠 06 80 17 55 86

✉ pluc.pellizzari@orange.fr

Langues parlées



Remise des clés effectuée par

Prendre contact directement avec les propriétaires : PELLIZZARI Jocelyne & Pierre-Luc 04 78 68 54 87 / 06 80 17 55 86

Loisirs à proximité

- 🕒 Pêche : 3.0 km
- 🕒 Tennis : 4.0 km
- 🕒 Equitation : 17.0 km
- 🕒 Randonnée pédestre : Sur Place
- 🕒 Piscine : 17.0 km
- 🕒 V.T.T. : 17.0 km
- 🕒 Plan d'eau : 15.0 km
- 🕒 Ski de fond : 20.0 km
- 🕒 Ski de piste : 30.0 km
- 🕒 Golf : 20.0 km
- 🕒 Gare : 18.0 km
- 🕒 Commerce : 0.8 km

Thématiques

- 🕒 Randonnées
- 🕒 Regroupables
- 🕒 Télétravail



Gîte rural N°1280 - Bellevue situé à 0.8 km du centre de MAROLS

Tarifs en € - information à titre indicatif, valable au 01/12/2021 à 00:00:00



	2 nuits	3 nuits	4 nuits	5 nuits	6 nuits	Semaine
Basse saison du 09/01/2021 au 05/02/2021 et du 06/03/2021 au 09/04/2021 et du 02/10/2021 au 22/10/2021 et du 06/11/2021 au 17/12/2021 et du 01/01/2022 au 07/01/2022	-	-	-	-	-	380
Vacances Février du 06/02/2021 au 05/03/2021	-	-	-	-	-	400
Vacances Pâques du 10/04/2021 au 07/05/2021	-	-	-	-	-	400
Moyenne Saison du 08/05/2021 au 28/05/2021	-	-	-	-	-	400
Juin Septembre du 29/05/2021 au 02/07/2021 et du 28/08/2021 au 01/10/2021	-	-	-	-	-	400
Haute Saison du 03/07/2021 au 09/07/2021 et du 21/08/2021 au 27/08/2021	-	-	-	-	-	470
Très Haute Saison du 10/07/2021 au 20/08/2021	-	-	-	-	-	540
Vacances Toussaint du 23/10/2021 au 05/11/2021	-	-	-	-	-	400
Vacances Noël du 18/12/2021 au 31/12/2021	-	-	-	-	-	450

Le prix comprend

- L'eau froide
- Le gaz pour la gazinière
- Un forfait de 8kW/h d'électricité par jour

Le prix ne comprend pas

- La présence d'un animal
- Les charges (chauffage, électricité facturés sur relevé de compteur)
- La taxe de séjour
- Le forfait ménage
- La location des draps
- Le bois pour la cheminée

Options / Suppléments

Forfait ménage (optionnel).	50.00€
Paire de draps pour lit 1 personne (optionnel)	10.00€
Paire de draps pour lit 2 personnes (optionnel)	10.00€
Bois (prix du panier ou de la cagette) Tarif pour 1 stère	60.00€
Prix / jour / animal (obligatoire).	5.00€
Forfait entretien si animal (obligatoire).	50.00€
Participation Protocole Sanitaire (Obligatoire)	15.00€

Dépôt de garantie

Caution à verser à l'arrivée : 400.00€ plus une caution animal de 150.00€

Période d'ouverture

toute l'année sauf période de grand froid mi-novembre à fin mars



Gîte N° 1280 - Bellevue

5 rue de Marcilleux - 42560 MAROLS - Altitude : 850 m

Equipements intérieurs

- | | | |
|--|---|--|
| <input checked="" type="checkbox"/> wifi | <input checked="" type="checkbox"/> Cheminée | <input checked="" type="checkbox"/> Lave-Linge |
| <input checked="" type="checkbox"/> Poste de télévision | <input checked="" type="checkbox"/> Micro-Ondes | <input checked="" type="checkbox"/> Lave-Vaisselle |
| <input checked="" type="checkbox"/> Chambre et WC au Rdc | <input checked="" type="checkbox"/> Lecteur DVD | <input checked="" type="checkbox"/> Accès internet |
| <input checked="" type="checkbox"/> Hifi | <input checked="" type="checkbox"/> Congélateur | |

Equipements extérieurs

- | | | |
|--|--|---|
| <input checked="" type="checkbox"/> Terrain clos | <input checked="" type="checkbox"/> Terrasse | <input checked="" type="checkbox"/> Maison Individuelle |
| <input checked="" type="checkbox"/> Jardin | <input checked="" type="checkbox"/> Barbecue | |

Services

- Equipement bébé

Distance Commerces

- | | | |
|---|---|---|
| <input checked="" type="checkbox"/> Boulangerie/Pâtisserie : 3 km | <input checked="" type="checkbox"/> Commerce : 0.7 km | <input checked="" type="checkbox"/> Restaurant : 0.7 km |
| <input checked="" type="checkbox"/> Pharmacie : 3 km | <input checked="" type="checkbox"/> Médecin : 3 km | <input checked="" type="checkbox"/> Hôpital : 15 km |

Détail des pièces

Niveau	Type de pièce	Surface Literie	Descriptif - Equipement
RDC	Salon	9.00m ²	salon avec cheminée.
RDC	Cuisine		
RDC	Salle à Manger	15.00m ²	Avec cheminée.
RDC	Chambre	13.00m ² - 1 lit(s) 140	chambre en RDC, 1 grand lit 2 personnes
RDC	Salle d'eau		douche à l'italienne, lavabo 1 vasque
RDC	WC		
1er étage	Chambre	14.00m ² - 1 lit(s) 140 - 1 lit(s) bébé	Chambre enfants avec 1 lits 2 personnes ou 2 lits 1 personnes.
1er étage	Chambre	14.00m ² - 1 lit(s) 140	
1er étage	Salle de Bain	5.00m ²	baignoire, double vasque
1er étage	WC2		



Gîte N° 1280 - Bellevue

5 rue de Marcilleux - 42560 MAROLS - Altitude : 850 m

Édité le 01/12/2021 - Saison 2021



Capacité : 6 personnes

Nombre de chambres : 3

Surface habitable : 150 m²

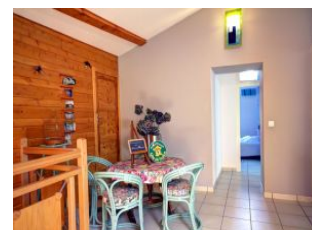
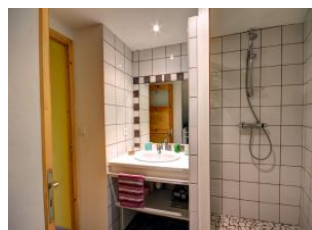



Gîte N° 1280 - Bellevue

5 rue de Marcilleux - 42560 MAROLS - Altitude : 850 m

Édité le 01/12/2021 - Saison 2021



Capacité : 6 personnes

Nombre de chambres : 3

Surface habitable : 150 m²

