



Gîte N° 1214 - Les Molières

Jay - 42130 SAINT-SIXTE - Altitude : 600 m

Édité le 01/12/2021 - Saison 2021



Capacité : 8 personnes

Nombre de chambres : 4

Surface habitable : 150 m²

Dans un corps de ferme du début du 20^e siècle, gîte indépendant et confortable.



Ancienne ferme en pisé restaurée en gardant l'authenticité des fermes foréziennes. A proximité : Bâtie d'Urfé, château de la Vigne... Campagne, bosquets boisés de pins et chênes, prairies ponctuent le paysage. Vue sur le village au loin. Boën à 3 km. Gîte de 150 m² sur rez-de-chaussée + 2 étages, salle de séjour avec cheminée (banquette), cuisine, 4 chambres. Chauffage central,

salle d'eau, salle de bains, piscine privée, cour fermée de 330 m². Mobilier ancien : buffet, armoires, table ronde, de nuit agrémentent les pièces.

Accès Latitude. 45.77444444 - Longitude. 3.99500000

A72, sortie Feurs, direction Boën puis Saint-Germain-Laval et Saint-Sixte. Le gîte est situé à 1 km avant le bourg.



Compléments d'informations

Toutes ces informations ont été communiquées et validées par le propriétaire et ne peuvent en aucun cas mettre en cause les Gîtes de France.

* A défaut de conditions particulières mentionnées sur cette fiche, les conditions générales de location sont applicables.

* Pour les gîtes équipés d'une piscine, contacter le propriétaire pour connaître la période d'ouverture de la piscine. Envisager de séjourner dans une location équipée d'une piscine suppose pour les locataires d'assurer une vigilance et une surveillance active et constante de la piscine et de toutes les personnes susceptibles d'y accéder, en particulier les jeunes enfants.

Service de réservation

GITES DE FRANCE LOIRE EN AUVERGNE / RHONE-ALPES

☎ 04 77 79 18 49 📠 04 77 93 93 66

✉ contact@gites42.com

🌐 <https://www.gites-de-france-loire.com/>

Propriétaire

Monsieur ESSERTEL Philippe

☎ 04 77 24 62 57 ✉

philippeessertel@orange.fr

Remise des clés effectuée par

Prendre contact directement avec les propriétaires : ESSERTEL Philippe 04 77 24 62 57 / 06 08 80 62 97

Loisirs à proximité

- 🕒 Pêche : 2.0 km
- 🕒 Tennis : 3.0 km
- 🕒 Equitation : 7.0 km
- 🕒 Randonnée pédestre : Sur Place
- 🕒 Piscine : Sur Place
- 🕒 V.T.T. : 10.0 km
- 🕒 Plan d'eau : 3.0 km
- 🕒 Ski de fond : 24.0 km
- 🕒 Ski de piste : 24.0 km
- 🕒 Golf : 17.0 km
- 🕒 Gare : 5.0 km
- 🕒 Commerce : 3.0 km

Thématiques

- 🕒 Randonnées
- 🕒 Piscine commune ou privative



Gîte rural N°1214 - Les Molières situé à 1.0 km du centre de SAINT-SIXTE

Tarifs en € - information à titre indicatif, valable au 01/12/2021 à 00:00:00



	2 nuits	3 nuits	4 nuits	5 nuits	6 nuits	Semaine
Basse saison du 09/01/2021 au 05/02/2021 et du 06/03/2021 au 09/04/2021 et du 02/10/2021 au 22/10/2021 et du 06/11/2021 au 17/12/2021 et du 01/01/2022 au 07/01/2022	850	900	900	900	900	900
Vacances Février du 06/02/2021 au 05/03/2021	-	-	-	-	-	1050
Vacances Pâques du 10/04/2021 au 07/05/2021	850	900	950	950	1000	1050
Moyenne Saison du 08/05/2021 au 28/05/2021	850	900	950	950	1000	1050
Juin Septembre du 29/05/2021 au 02/07/2021 et du 28/08/2021 au 01/10/2021	850	900	950	950	1000	1050
Haute Saison du 03/07/2021 au 09/07/2021 et du 21/08/2021 au 27/08/2021	-	-	-	-	-	1275
Très Haute Saison du 10/07/2021 au 20/08/2021	-	-	-	-	-	1275
Vacances Toussaint du 23/10/2021 au 05/11/2021	-	-	-	-	-	1275
Vacances Noël du 18/12/2021 au 31/12/2021	-	-	-	-	-	-

Le prix comprend

- L'eau froide
- Le gaz pour la gazinière
- Un forfait de 8kW/h d'électricité par jour
- Les charges (électricité, gaz et eau) en Très Haute, Haute et Moyenne saison uniquement

Le prix ne comprend pas

- Le chauffage facturé au forfait
- Les charges (électricité, gaz et eau) sauf en Très Haute, Haute et Moyenne saison uniquement facturé au forfait
- La taxe de séjour
- Le forfait ménage
- La location des draps

Options / Suppléments

Forfait ménage (optionnel).	60.00€
Paire de draps pour lit 1 personne (optionnel)	9.00€
Paire de draps pour lit 2 personnes (optionnel)	10.00€
Location de linge de toilette (optionnel).	4.00€
Participation Protocole Sanitaire (Obligatoire)	20.00€
Forfait Charges/Chauffage par jour	10.00€

Dépôt de garantie

Caution à verser à l'arrivée : 500.00€

Période d'ouverture

Gîte fermé du 15 décembre au 05 janvier



Gîte N° 1214 - Les Molières

Jay - 42130 SAINT-SIXTE - Altitude : 600 m

Equipements intérieurs

- | | | |
|---|--|---|
| <input checked="" type="checkbox"/> Cheminée | <input checked="" type="checkbox"/> Lave-Linge | <input checked="" type="checkbox"/> Poste de télévision |
| <input checked="" type="checkbox"/> Micro-Ondes | <input checked="" type="checkbox"/> Lave-Vaisselle | <input checked="" type="checkbox"/> Tel portable |
| <input checked="" type="checkbox"/> Congélateur | | |

Equipements extérieurs

- | | | |
|---|---|--|
| <input checked="" type="checkbox"/> Terrain clos | <input checked="" type="checkbox"/> Piscine privative | <input checked="" type="checkbox"/> Terrasse |
| <input checked="" type="checkbox"/> Maison Individuelle | <input checked="" type="checkbox"/> Jardin | <input checked="" type="checkbox"/> Barbecue |
| <input checked="" type="checkbox"/> Abri voiture | | |

Services

Distance Commerces

- | | | |
|---|---|--|
| <input checked="" type="checkbox"/> Boulangerie/Pâtisserie : 5 km | <input checked="" type="checkbox"/> Commerce : 5 km | <input checked="" type="checkbox"/> Restaurant : 1.00 km |
| <input checked="" type="checkbox"/> Pharmacie : 5.00 km | <input checked="" type="checkbox"/> Médecin : 5 km | <input checked="" type="checkbox"/> Hôpital : 21 km |

Détail des pièces

Niveau	Type de pièce	Surface Literie	Descriptif - Equipement
RDC	Séjour	35.00m ²	Grand séjour avec coin salon, cheminée.
RDC	Cuisine	10.00m ²	Accès direct à la piscine
RDC	Salle d'eau	8.00m ²	
1er étage	Chambre	20.00m ² - 1 lit(s) 160 ou supérieur	
1er étage	Chambre	12.00m ² - 2 lit(s) 90	
1er étage	Chambre	15.00m ² - 1 lit(s) 140	
1er étage	Salle de Bain	8.00m ²	
1er étage	WC		
1er étage	Chambre	20.00m ² - 2 lit(s) 90	



Gîte N° 1214 - Les Molières

Jay - 42130 SAINT-SIXTE - Altitude : 600 m

Édité le 01/12/2021 - Saison 2021



Capacité : 8 personnes

Nombre de chambres : 4

Surface habitable : 150 m²

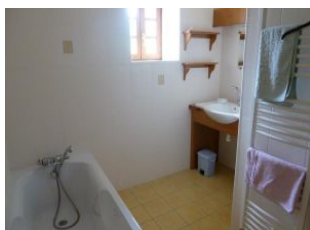
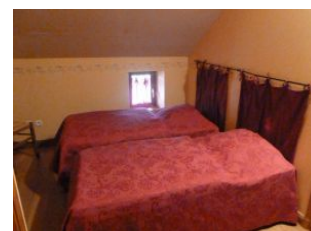



Gîte N° 1214 - Les Molières

Jay - 42130 SAINT-SIXTE - Altitude : 600 m

Édité le 01/12/2021 - Saison 2021



Capacité : 8 personnes

Nombre de chambres : 4

Surface habitable : 150 m²

