



Gîte N° 1059 - Maison Jean-Baptiste

1 rue de la linière - 42940 SAINT-BONNET-LE-COURREAU - Altitude : 950 m

Édité le 25/10/2021 - Saison 2021



Capacité : 6 personnes

Nombre de chambres : 4

Surface habitable : 96 m²

Au pays de la fourme de Montbrison, sur un site remarquable du goût et dans le parc Livradois-Forez, belle maison traditionnelle en pierres dans un petit hameau.



Gîte rénové avec goût par les propriétaires, en mettant en valeur la pierre, le bois et le mobilier de pays. Visite de la ferme sur demande. Station ski de Chalmazel à 15 km. Gîte de 96 m² sur rez-de-chaussée + étage avec cuisine, salle de séjour, 4 chambres. Chauffage central, cheminée. Draps et linge de toilette fournis. Forfait bois 15 euros la semaine. Terrain clos d'environ de 120 m², portique enfant. Accueil des animaux avec papier

de vaccination à jour.

Le plus du séjour

Ce gîte fera le bonheur des enfants grâce aux nombreux jeux intérieurs et extérieurs qui s'y trouvent ! Balançoires, corde à nœuds, échasses, panier et ballon de basket, bac à sable, jeux de quilles, brouette... Jeux de société, cartes, dinette, voitures, poupée...

Accès Latitude. 45.64861111 - Longitude. 3.94666667

Par A72 St-Etienne/Clermont sortie Montbrison. A Montbrison prendre dir St Bonnet le Courreau par D69 puis par D101. Le gîte est dans le hameau de Chavanne, hameau situé avant le bourg de St Bonnet le Courreau.



Compléments d'informations

Toutes ces informations ont été communiquées et validées par le propriétaire et ne peuvent en aucun cas mettre en cause les Gîtes de France.

* A défaut de conditions particulières mentionnées sur cette fiche, les conditions générales de location sont applicables.

Service de réservation

GITES DE FRANCE LOIRE EN AUVERGNE / RHONE-ALPES

☎ 04 77 79 18 49 📠 04 77 93 93 66

✉ contact@gites42.com

🌐 <http://www.gites-de-france-loire.com>

Propriétaire

Madame, Monsieur VIAL Marie-France & Gérard

☎ 04 77 76 80 05 📠 0685523807

✉ vial-gerard@wanadoo.fr

🌐 <http://gitejeanbaptiste.com>

Langue parlée

Remise des clés effectuée par

Prendre contact directement avec les propriétaires : VIAL Marie-France & Gérard
04 77 76 80 05 / 06 85 52 38 07

Loisirs à proximité

- 🕒 Pêche : 2.0 km
- 🕒 Tennis : 14.0 km
- 🕒 Equitation : 10.0 km
- 🕒 Randonnée pédestre : Sur Place
- 🕒 Piscine : 14.0 km
- 🕒 V.T.T. : 14.0 km
- 🕒 Ski de fond : 15.0 km
- 🕒 Ski de piste : 15.0 km
- 🕒 Golf : 16.0 km
- 🕒 Gare : 15.0 km
- 🕒 Commerce : 2.0 km

Thématiques

- 🕒 Randonnées
- 🕒 Jeux d'enfants
- 🕒 Neige
- 🕒 Bébé calin
- 🕒 Bienvenue à la Ferme

Vos hôtes

Quel enrichissement pour nous d'accueillir des gens de tous les continents, de leur faire découvrir nos coutumes, nos produits régionaux, notre métier, nos passions : abeilles, légumes, randonnée; notre belle région du Forez qui regorge de nombreux sites magnifiques.



Gîte rural N°1059 - Maison Jean-Baptiste situé à 2.0 km du centre de SAINT-BONNET-LE-COURREAU

Tarifs en € - information à titre indicatif, valable au 25/10/2021 à 00:00:00



	2 nuits	3 nuits	4 nuits	5 nuits	6 nuits	Semaine
Basse saison du 09/01/2021 au 05/02/2021 et du 06/03/2021 au 09/04/2021 et du 02/10/2021 au 22/10/2021 et du 06/11/2021 au 17/12/2021 et du 01/01/2022 au 07/01/2022	220	260	270	280	280	280
Vacances Février du 06/02/2021 au 05/03/2021	-	-	-	-	-	430
Vacances Pâques du 10/04/2021 au 07/05/2021	-	-	-	-	-	350
Moyenne Saison du 08/05/2021 au 28/05/2021	220	270	320	350	350	350
Juin Septembre du 29/05/2021 au 02/07/2021 et du 28/08/2021 au 01/10/2021	240	290	320	350	350	350
Haute Saison du 03/07/2021 au 09/07/2021 et du 21/08/2021 au 27/08/2021	-	-	-	-	-	430
Très Haute Saison du 10/07/2021 au 20/08/2021	-	-	-	-	-	460
Vacances Toussaint du 23/10/2021 au 05/11/2021	-	-	-	-	-	350
Vacances Noël du 18/12/2021 au 31/12/2021	-	-	-	-	-	390

Le prix comprend

- L'eau froide,
- Le gaz pour la gazinière,
- Les charges (chauffage, électricité, hors vacances de Noël et février),
- Les draps (les lits sont fait à l'arrivée),
- Le linge de toilette (serviette, draps de bain, gant),
- Le linge de maison (nappe, torchons, serviette).

Le prix ne comprend pas

- La présence d'un animal
- La taxe de séjour
- Le bois pour la cheminée
- Le forfait ménage
- Les charges (chauffage, électricité) pour les vacances de Noël et de Février.

Options / Suppléments

Forfait ménage (optionnel).	55.00€
Bois (prix du panier ou de la cagette)	15.00€
Prix / jour / animal (obligatoire).	10.00€
Forfait entretien si animal (obligatoire).	70.00€
Participation Protocole Sanitaire (Obligatoire)	5.00€

Dépôt de garantie

Caution à verser à l'arrivée : 350.00€ plus une caution animal de 130.00€

Période d'ouverture

toute l'année.



Gîte N° 1059 - Maison Jean-Baptiste

1 rue de la linière - 42940 SAINT-BONNET-LE-COURREAU - Altitude : 950 m

Equipements intérieurs

- | | | |
|---|--|--|
| <input checked="" type="checkbox"/> Cheminée | <input checked="" type="checkbox"/> Lave-Linge | <input checked="" type="checkbox"/> Poste de télévision |
| <input checked="" type="checkbox"/> Micro-Ondes | <input checked="" type="checkbox"/> Lave-Vaisselle | <input checked="" type="checkbox"/> Chambre et WC au Rdc |
| <input checked="" type="checkbox"/> Lecteur DVD | <input checked="" type="checkbox"/> Tel portable | <input checked="" type="checkbox"/> Congélateur |

Equipements extérieurs

- | | | |
|--|--|---|
| <input checked="" type="checkbox"/> Terrain clos | <input checked="" type="checkbox"/> Maison Mitoyenne | <input checked="" type="checkbox"/> Terrasse |
| <input checked="" type="checkbox"/> Jardin | <input checked="" type="checkbox"/> Barbecue | <input checked="" type="checkbox"/> Jeux extérieurs |

Services

- | | |
|---|--|
| <input checked="" type="checkbox"/> Equipement bébé | <input checked="" type="checkbox"/> Draps gratuits |
|---|--|

Distance Commerces

- | | | |
|---|---|--|
| <input checked="" type="checkbox"/> Boulangerie/Pâtisserie : 2 km | <input checked="" type="checkbox"/> Commerce : 1 km | <input checked="" type="checkbox"/> Restaurant : 10 km |
| <input checked="" type="checkbox"/> Pharmacie : 15 km | <input checked="" type="checkbox"/> Médecin : 2 km | <input checked="" type="checkbox"/> Hôpital : 15 km |

Détail des pièces

Niveau	Type de pièce	Surface Literie	Descriptif - Equipement
RDC	Séjour	35.00m ²	Séjour avec coin repas, coin salon, cheminée.
RDC	Cuisine	12.00m ²	
RDC	Chambre	12.00m ² - 1 lit(s) 90 - 1 lit(s) bébé	Le lit 1 place est 1 lit 120.
RDC	Chambre	9.00m ² - 1 lit(s) 140	
RDC	Salle d'eau	4.00m ²	
RDC	WC	1.00m ²	
1er étage	Chambre	7.00m ² - 1 lit(s) 90	
1er étage	Chambre	12.00m ² - 1 lit(s) 140	
1er étage	Salle d'eau 2	3.00m ²	
1er étage	WC2	1.00m ²	



GITES DE FRANCE LOIRE EN AUVERGNE / RHONE-ALPES



Gîte N° 1059 - Maison Jean-Baptiste

1 rue de la linière - 42940 SAINT-BONNET-LE-COURREAU - Altitude : 950 m

Édité le 25/10/2021 - Saison 2021



Capacité : 6 personnes

Nombre de chambres : 4

Surface habitable : 96 m²

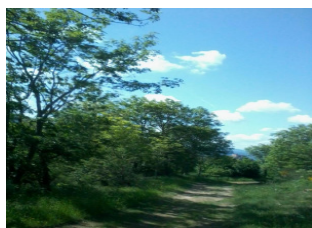
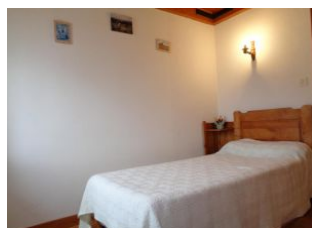
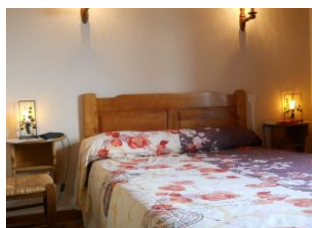



Gîte N° 1059 - Maison Jean-Baptiste

1 rue de la linière - 42940 SAINT-BONNET-LE-COURREAU - Altitude : 950 m

Édité le 25/10/2021 - Saison 2021



Capacité : 6 personnes

Nombre de chambres : 4

Surface habitable : 96 m²

