



Gîte N° 1048 - Gîte de La Croix

393 route des Mas - 42550 APINAC - Altitude : 1000 m

Édité le 04/08/2021 - Saison 2021



Capacité : 12 personnes

Nombre de chambres : 4

Surface habitable : 130 m²

A la limite de la Haute-Loire et du Puy-de-Dôme, dans un petit hameau des Monts du Forez situé à 1000 m d'altitude, découvrez cette ancienne grange en pierres entièrement rénovée.



Secteur idéal pour de belles balades. Le gîte dispose de 2 terrains privés : un de 100 m² devant le gîte, et l'autre de 250 m² à l'arrière du gîte. Gîte en pierres de 130 m² sur rez-de-chaussée + étage. Vaste séjour avec cuisine équipée, espace repas, coin salon (poêle à bois), baie vitrée, toute hauteur jusqu'au toit. 1 chambre + 1 salle d'eau avec wc au rez-de-chaussée, 3 chambres + salle d'eau + wc à l'étage. Chauffage aérothermie.

Accès Latitude. 45.41556347 - Longitude. 3.98623466

A72 sortie St-Bonnet le Château. A St-Bonnet dir Estivareilles. A Estivareilles dir Usson en Forez. Prendre la 1ère à droite après la route de la Chaulme : les Mas. Le propriétaire habite une maison à gauche dans le hameau : il vous conduira au gîte situé à 200 mètres.



Compléments d'informations

Toutes ces informations ont été communiquées et validées par le propriétaire et ne peuvent en aucun cas mettre en cause les Gîtes de France.

* A défaut de conditions particulières mentionnées sur cette fiche, les conditions générales de location sont applicables.

Service de réservation

GITES DE FRANCE LOIRE EN AUVERGNE / RHONE-ALPES

☎ 04 77 79 18 49 📠 04 77 93 93 66

✉ contact@gites42.com

🌐 <http://www.gites-de-france-loire.com>

Propriétaire

Madame, Monsieur JASSERAND Mireille & Jean

☎ 04 77 50 20 52 📠 0782726734

✉ jeanjasserand@orange.fr

Remise des clés effectuée par

Prendre contact directement avec les propriétaires : JASSERAND Mireille & Jean
04 77 50 20 52 / 07 82 72 67 34

Loisirs à proximité

- 🕒 Pêche : 2.0 km
- 🕒 Tennis : 6.0 km
- 🕒 Equitation : 8.0 km
- 🕒 Randonnée pédestre : 2.0 km
- 🕒 Piscine : 20.0 km
- 🕒 V.T.T. : 9.0 km
- 🕒 Plan d'eau : 6.0 km
- 🕒 Ski de fond : 20.0 km
- 🕒 Ski de piste : 25.0 km
- 🕒 Golf : 39.0 km
- 🕒 Gare : 45.0 km
- 🕒 Commerce : 6.0 km

Thématiques

- 🕒 Randonnées



Gîte rural N°1048 - Gîte de La Croix situé à 5.0 km du centre de APINAC

Tarifs en € - information à titre indicatif, valable au 04/08/2021 à 00:00:00



	2 nuits	3 nuits	4 nuits	5 nuits	6 nuits	Semaine
Basse saison du 09/01/2021 au 05/02/2021 et du 06/03/2021 au 09/04/2021 et du 02/10/2021 au 22/10/2021 et du 06/11/2021 au 17/12/2021 et du 01/01/2022 au 07/01/2022	290	351	412	430	430	430
Vacances Février du 06/02/2021 au 05/03/2021	-	-	-	-	-	730
Vacances Pâques du 10/04/2021 au 07/05/2021	-	-	-	-	-	580
Moyenne Saison du 08/05/2021 au 28/05/2021	290	373	456	580	580	580
Juin Septembre du 29/05/2021 au 02/07/2021 et du 28/08/2021 au 01/10/2021	290	373	456	580	580	580
Haute Saison du 03/07/2021 au 09/07/2021 et du 21/08/2021 au 27/08/2021	-	-	-	-	-	730
Très Haute Saison du 10/07/2021 au 20/08/2021	-	-	-	-	-	850
Vacances Toussaint du 23/10/2021 au 05/11/2021	-	-	-	-	-	580
Vacances Noël du 18/12/2021 au 31/12/2021	-	-	-	-	-	730

Le prix comprend

- La présence d'un animal
- Les draps
- Les charges de chauffage, gaz et eau

Le prix ne comprend pas

- La Taxe de séjour
- Le forfait ménage
- Le bois pour le poêle à bois
- L'électricité facturé sur relevé de compteur

Options / Suppléments

Forfait ménage (optionnel).	60.00€
Bois (prix du panier ou de la cagette)	5.00€
Participation Protocole Sanitaire (Obligatoire)	20.00€

Dépôt de garantie

Caution à verser à l'arrivée : 450.00€

Période d'ouverture

toute l'année.



Gîte N° 1048 - Gîte de La Croix

393 route des Mas - 42550 APINAC - Altitude : 1000 m

Equipements intérieurs

- | | | |
|--|--|--|
| <input checked="" type="checkbox"/> Lave-Linge | <input checked="" type="checkbox"/> Poste de télévision | <input checked="" type="checkbox"/> Micro-Ondes |
| <input checked="" type="checkbox"/> Lave-Vaisselle | <input checked="" type="checkbox"/> Chambre et WC au Rdc | <input checked="" type="checkbox"/> Tel portable |
| <input checked="" type="checkbox"/> Congélateur | <input checked="" type="checkbox"/> Lit d'appoint | <input checked="" type="checkbox"/> Poêle |

Equipements extérieurs

- | | | |
|--|---|--|
| <input checked="" type="checkbox"/> Terrasse | <input checked="" type="checkbox"/> Maison Individuelle | <input checked="" type="checkbox"/> Jardin |
| <input checked="" type="checkbox"/> Barbecue | | |

Services

- | | |
|---|--|
| <input checked="" type="checkbox"/> Equipement bébé | <input checked="" type="checkbox"/> Draps gratuits |
|---|--|

Distance Commerces

- | | | |
|---|---|---|
| <input checked="" type="checkbox"/> Boulangerie/Pâtisserie : 2 km | <input checked="" type="checkbox"/> Commerce : 6 km | <input checked="" type="checkbox"/> Restaurant : 2 km |
| <input checked="" type="checkbox"/> Pharmacie : 6 km | <input checked="" type="checkbox"/> Médecin : 6 km | <input checked="" type="checkbox"/> Hôpital : 37 km |

Détail des pièces

Niveau	Type de pièce	Surface Literie	Descriptif - Equipement
RDC	Séjour	56.00m ²	Séjour avec coin salon (poêle à bois), espace repas et coin salon.
RDC	Chambre	18.00m ² - 1 lit(s) 140 - 1 lit(s) bébé	Chambre accessible handicapé
RDC	Salle d'eau	11.00m ²	Salle d'eau accessible aux personnes handicapées.
1er étage	Salle d'eau	5.00m ²	
1er étage	WC	2.00m ²	
1er étage	Chambre	15.00m ² - 1 lit(s) 140	
1er étage	Chambre	15.00m ² - 4 lit(s) 90 dont 2 lit(s) superposé(s)	Chambre avec 2 fois 2 lits superposés.
1er étage	Chambre	15.00m ² - 2 lit(s) 90 dont 1 lit(s) superposé(s) - 1 lit(s) 140	Chambre avec 1 lit 140 et 2 lits superposés.



GITES DE FRANCE LOIRE EN AUVERGNE / RHONE-ALPES



Gîte N° 1048 - Gîte de La Croix

393 route des Mas - 42550 APINAC - Altitude : 1000 m

Édité le 04/08/2021 - Saison 2021



Capacité : 12 personnes

Nombre de chambres : 4

Surface habitable : 130 m²

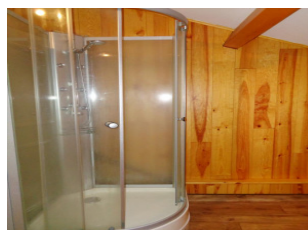



Gîte N° 1048 - Gîte de La Croix

393 route des Mas - 42550 APINAC - Altitude : 1000 m

Édité le 04/08/2021 - Saison 2021



Capacité : 12 personnes

Nombre de chambres : 4

Surface habitable : 130 m²

